



공공하수도 사용료 및 옥외광고물 특별위원회

# 활동결과보고서



경기도 화성시의회 특별위원회

# 목 차

<b>1. 특별위원회 구성</b>	<b>1</b>
가. 구성 개요	1
나. 위원회 편성 및 활동 범위	3
<b>2. 특별위원회 활동내역</b>	<b>3</b>
가. 위원회 운영	3
나. 주요 활동내역	4
다. 세부 활동내역	5
<b>3. 특별위원회 활동결과</b>	<b>24</b>
가. 총평	24
나. 활동결과 및 개선요구사항	26
다. 결론 및 제언	29
<b>4. 참고자료</b>	<b>30</b>
가. 공공하수도 관리 현황	30
나. 공공하수도사용료 과오납금 환급 조치계획	39
다. 옥외광고물 등 관리 현황	135
라. 특위 자료 요구내역	166
마. 특위 활동 언론보도사항	167

# 1. 특별위원회 구성

## 가. 구성개요

○ 특위 명칭 : 화성시 공공하수도 사용료 및 옥외광고물 특별위원회

○ 구성 목적

- 기존의 하수도법 제15조 및 제65조와 화성시 하수도 사용 조례 제13조에 따르면, 공공하수도 사용료를 ‘사용 공고된 배수구역과 하수처리구역’을 대상으로 징수하였으나, 2013년 4월 23일, 화성시 하수도 사용 조례 제13조가 개정되어 ‘하수처리구역’만을 대상으로 징수하도록 변경되었음.
- 허나, 화성시에서는 조례 개정 후 일부 개별정화를 하는 구역에 대해서도 여전히 하수도 사용료를 부과·징수한 사례가 있어 이에 대한 원인을 분석하고 문제점을 파악하여 향후 동일한 사례가 발생되지 않도록 재발방지책을 마련함과 동시에 과오납금이 모두 반환될 수 있도록 조치하기 위함.
- 아울러 현재 화성시에서는 현수막, 간판 등 옥외(불법)광고물이 난립하여 도시미관을 크게 해치고, 보행자·운전자의 시야를 방해하여 안전사고의 위험이 뒤따르고 있으나 정비 인력 및 예산 부족으로 불법광고물을 일시적으로 제거하는 수준에 그치고 있으며, 옥외광고물 등 관리법에 따르면 허가를 받지 않고 광고물, 현수막, 입간판 등을 설치한 자에게는 각종 벌칙 및 과태료를 부과할 수 있음에도 다소 소극적으로 대응하고 있음.
- 이에 화성시에서 추진하고 있는 옥외광고물 정비사업의 추진실태를 점검하고, 보다 근본적으로 불법광고물을 근절할 수 있는 대책을 모색함으로써 안전한 도시환경을 구축하고 삶의 질을 향상시키고자 함.

## ○ 법적 근거

- 지방자치법 시행령 제56조

제56조(특별위원회의 설치) ① 특별위원회는 여러 개의 상임위원회 소관과 관련되거나 특별한 사안에 대한 조사 등이 필요한 경우에 본회의의 의결로 설치할 수 있다.

② 제1항에 따라 특별위원회를 설치하려는 때에는 그 활동 기간을 정하여야 한다. 이 경우 본회의의 의결로 그 활동기간을 연장할 수 있다.

③ 특별위원회는 활동 기간이 끝나기 전까지 활동결과보고서를 본회의에 제출하여야 한다.

- 화성시의회 위원회 조례 제7조

제7조(특별위원회 설치) ① 의회는 수 개의 상임위원회 소관과 관련되거나 특별한 사안에 대한 조사 등이 필요한 경우에 특별위원회를 본회의 의결로 설치할 수 있다.

( 중 략 )

④ 제1항의 따라 특별위원회를 설치할 때에는 그 활동기간을 정하여야 한다. 다만, 본회의 의결로 그 기간을 연장할 수 있다.

( 중 략 )

⑥ 특별위원회는 활동기간이 종료하기 전까지 활동 결과보고서를 본회의에 제출하여야 한다.

## ○ 구성 경과

- 화성시의회 제142회 임시회 중 제2차 본회의(2015.04.15.)에서 특별위원회 구성 결의안 의결 및 위원 선임

(서재일, 오문섭, 용환보, 이선주, 이창현 이상 5명)

- 특별위원회 제1차 회의(2015.04.17.)에서 위원장, 제2차 회의(2015.04.28.)에서 간사 선임

- 위원장 : 용환보 위원, 간사 : 이창현 위원

## ○ 활동 기간 : 2015. 04. 15. ~ 2015. 08. 31.

## 나. 위원회 편성 및 활동 범위

### ○ 특별위원회 편성

직 위	성 명	소 속	비 고
위원장	용 환 보	도시건설위원회	
간 사	이 창 현	〃	
위 원	서 재 일	행정자치위원회	
	오 문 섭	교육복지경제위원회	
	이 선 주	행정자치위원회	
사무지원	김 계 선	의회사무국	전문위원
	김 원 일	〃	운영지원
	이 광 모	〃	운전원
	김 소 영	〃	속기사
	권 영 주	〃	사진작가

※ 활동장소 : 화성시의회 제3상임위원회 회의실 및 해당 현장 등

### ○ 대상기관 및 범위

대상 기관	대상 범위
도시주택과/건축과 동부출장소/건축산업과	· 광고물 설치허가 및 지도 · 광고물 정비 지도단속
환경사업소/하수과	· 하수도 사용료 징수 및 부과 관련 업무

## 2. 특별위원회 활동내역

### 가. 위원회 운영

구 분	회 의	현장방문	기타
운영실적	9회	7회	

## 나. 주요활동내역

### ○ 위원회 회의

구분	일시	장소	주요내용	비고
제1차	2015.04.17. (15:00~)	제3회의실	· 위원장 선임 · 활동계획서 작성 및 채택	
제2차	2015.04.28. (16:00~)	동부출장소 소회의실	· 간사 선임 · 불법광고물 정비사업 추진현황 보고, 청취	
제3차	2015.04.29. (10:00~)	동부출장소 소회의실	· 하수도 사용료 부과 및 징수현황 보고, 청취	
제4차	2015.05.20. (14:00~)	제2회의실	· 공공하수도 사용료 오부과 실태 및 일제 조사계획 보고, 청취 · 불법광고물 정비사업 추진실태 및 향후 계획 보고, 청취	
제5차	2015.06.08. (17:00~)	화산동 주민센터	· 불법광고물 정비사업 추진실태 및 향후 계획 보고, 청취	
제6차	2015.07.02. (10:00~)	화산동 주민센터	· 공공하수도 사용료 오부과 실태 및 일제 조사계획 보고, 청취	
제7차	2015.08.13. (17:00~)	매송면 사무소	· 불법광고물 정비사업 문제점 및 추진계획 보고, 청취	
제8차	2015.08.17. (10:00~)	매송면 사무소	· 공공하수도 사용료 오부과 실태 및 조사, 환급계획 보고, 청취	
제9차	2015.08.28. (10:00~)	제3회의실	· 활동결과보고서 작성 및 의결	

### ○ 현장방문

구분	일시	장소	주요내용	비고
제1차	2015.04.28. (18:30~)	동부권	· 불법광고물 실태파악	
제2차	2015.04.29. (11:00~)	동부권	· 공공하수도 사용료 오부과 실태파악	
제3차	2015.06.08. (17:00~)	중부권	· 불법광고물 실태파악	

구분	일시	장소	주요내용	비고
제4차	2015.07.02. (10:00~)	중부권	· 공공하수도 사용료 오부과 실태파악	
제5차	2015.08.13. (17:00~)	서부권	· 불법광고물 실태파악	
제6차	2015.08.17. (10:00~)	서부권	· 공공하수도 사용료 오부과 실태파악	
제7차	2015.08.20. (16:00~)	서울, 성남, 수원	· 옥외광고물 관리 타 지방자치단체 현장방문	

## 다. 세부활동내역

### [1차] 특별위원회 회의

- 일시 및 장소 : 2015.04.17.(금) 15:00 / 제3상임위원회실
- 안건 : 위원장 및 간사선임 / 활동계획서 작성 및 의결
- 주요내용
  - 위원장 선임의 건 : 용환보 위원 선임
  - 활동계획서 작성 및 의결



## [2차] 제2차 회의 및 현장방문

○ 일사 및 장소 : 2015.04.28.(화) 16:00 / 동부출장소 소회의실 및 동부권 일대

○ 안 건 : 간사선임 / 불법광고물 정비사업 추진실태 보고 청취

○ 주요내용

- 간사 선임의 건 : 이창현 위원 선임
- 불법광고물 정비사업 추진실태 보고 청취 및 질의·응답
  - 건축과장 및 건축산업과장 보고
  - 불법현수막 제거 업체 선정 재검토
    - : 업체 선정 후 타 업체에 재하청하는 문제 지적
  - 이행강제금 부과 및 징수 미흡
    - : 위반건수에 비해 이행강제금 부과, 징수 실적 저조
  - 소형 게시대 설치, 운영 제안
    - : 규격이 작은 소형 게시대를 설치하여, 게시대를 보다 많이 설치할 수 있도록 제안
  - 불법현수막 수거 일자리창출 사업에 대한 지적
    - : 동탄1동 노인회에 집중되어 있는 부분 지적
  - 현수막게시대 증설 요구



- 불법광고물 실태파악 (동부권)

- 18:30 ~ 19:30, 동부출장소 → 병점중심상가로 이동

- 아직 초저녁임에도 거리에 전단지가 상당히 살포되어 있음
- 에어라이트 등 상가 홍보물로 도시 미관을 해치고, 보행자의 통행을 가로막는 문제점 지적



- 19:30 ~ 20:30, 반월동주민센터 → 반월삼거리(빅마켓) 이동

- 전단지는 많이 없으나, 에어라이트 등이 좁은 인도를 가로막고 있어 보행자의 이동이 불편하고 안전사고 발생가능성 지적

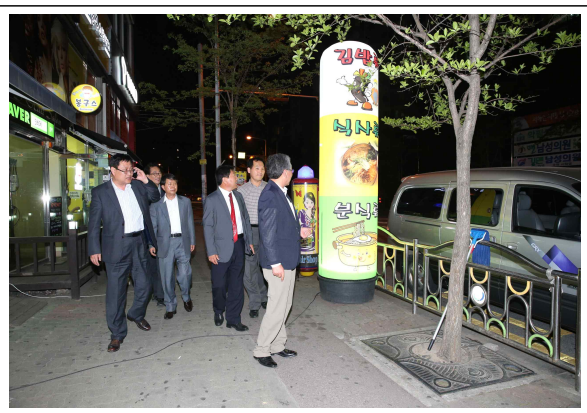

- 20:30 ~ 21:30, 동탄신도시 북광장 → 남광장 이동
- 저녁이 되면서 각종 전단지, 에어라이트, 천막 등이 난무
- 동탄1동 주민센터 인근 현수막 게시대 설치 요구
- 행정기관에서도 임의로 현수막 설치하는 것은 지양



### [3차] 제3차 회의 및 현장방문

- 일시 : 2015.04.29.(수) 10:00~
- 장소 : 동부출장소 소회의실 및 동부권 일대
- 안 건 : 공공하수도 사용료 부과 및 징수현황 보고 청취
- 주요내용
  - 공공하수도 사용료 부과, 징수현황 보고 청취 및 질의·응답
    - 하수과장 보고(공공하수도 사용료 부과, 징수현황)
    - 과오납 현황 파악 후 환부토록 조치
    - 열악한 하수관로 시설 및 하수처리비용 과다 지적



● 하수도 사용료 오부와 실태파악 (동부권)

- 능동 신미주A → 병점동 한일타운 → 병점동 555-3번지 일원 → 동탄2지구 성원상떼빌A

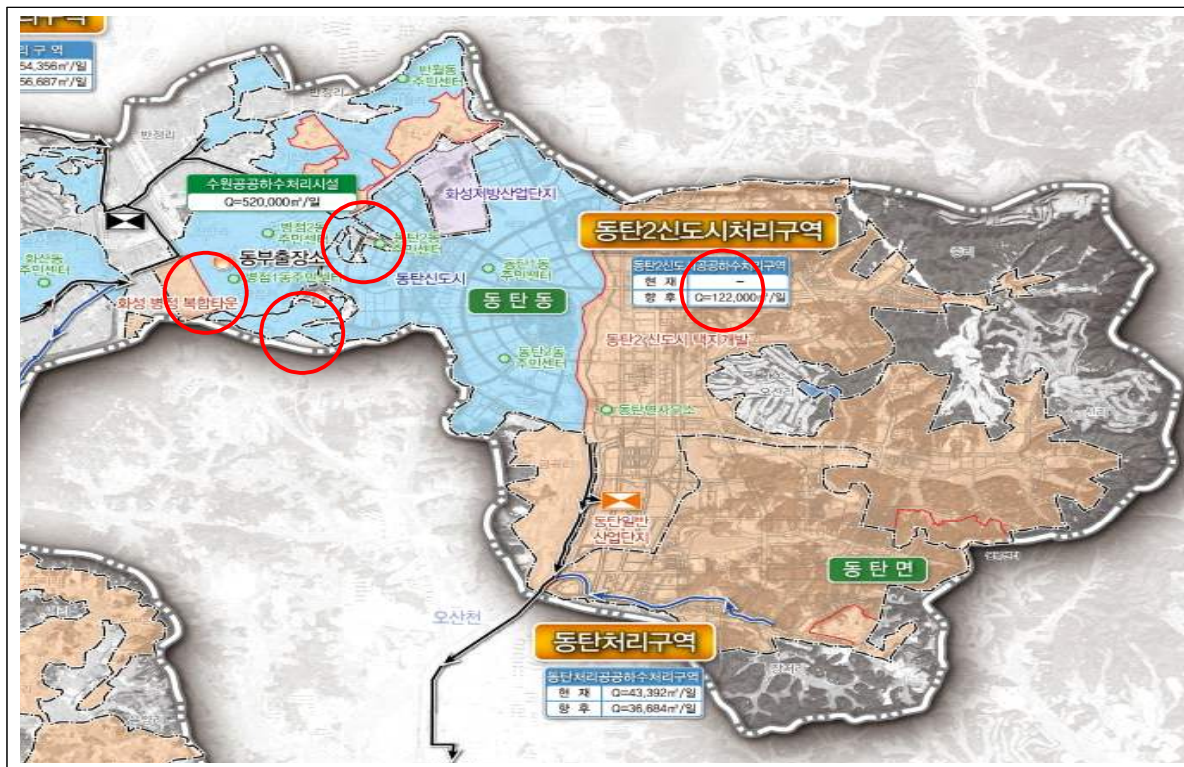



#### [4차] 제4차 회의

○ 일시 : 2015.05.20.(수) 14:00~

○ 장소 : 의회 제2상임위원회 회의실

○ 주요내용

- 공공하수도 사용료 오부과 실태 및 일제조사계획 보고 청취
  - 하수과장 보고(공공하수처리시설 현황 및 향후 설치계획, 공공하수도 사용료 오부과 실태 및 향후 조사계획 등)
  - 현황 조사 : 하수도 사용료 부과대상 지역별로 하수과 직원이 전수조사 실시중이며, 7월 말까지 일제조사 예정
  - 현재까지 전수조사 결과

연번	주소	수용가명	과오납기간	과오납 환급예정액(원)		
				계	납부금액	가산이자
계		24		152,849,470	149,990,070	2,859,400
1	송산동 200-32	우남블루존 아파트	2013. 05 ~ 2014. 12	35,435,810	34,810,030	625,780
2	송산동 200-38	우남상가	2013. 05 ~ 2015. 03	508,080	500,310	7,770

연번	주소	수용가명	과오납기간	과오납 환급예정액(원)		
				계	납부금액	가산이자
3	양감면 대양리 535-3	경동제약(주)	2013. 05 ~ 2014. 09	19,576,900	19,223,320	353,580
4	송산동 198-25	용주사	2013. 05 ~ 2015. 03	300,450	295,980	4,470
5	송산동 198-25	용주사	2013. 05 ~ 2015. 03	53,340	53,150	190
6	송산동 195-7 효원문화원	대한불교조 계종용주사	2013. 05 ~ 2015. 03	618,890	609,360	9,530
7	송산동 188	용주사	2013. 05 ~ 2015. 03	4,458,710	4,394,050	64,660
8	송산동 188	용주사	2013. 05 ~ 2015. 03	910,810	889,730	21,080
9	동탄면 오산리 297-2	(주) 우진별관	2013. 05 ~ 2015. 02	2,388,160	2,345,970	42,190
10	동탄면 오산리 295 (주) 우진	***	2013. 05 ~ 2014. 07	249,980	244,760	5,220
11	동탄면 오산리 295 (주) 우진	***	2013. 05 ~ 2014. 07	6,808,530	6,666,180	142,350
12	남양읍 남양리 1221-1	***	2013. 05 ~ 2015. 03	4,004,980	3,940,100	64,880
13	남양읍 남양리 1221-1	***	2013. 05 ~ 2015. 03	1,384,370	1,362,630	21,740
14	안녕동 49-6	남수원현대 아파트	2013. 05 ~ 2014. 11	45,981,670	45,133,980	847,690
15	안녕동 146-89 상록식당	***	2013. 05 ~ 2015. 02	1,894,170	1,862,800	31,370
16	반정동 115-5	***	2013. 05 ~ 2015. 03	200,610	197,570	3,040
17	반정동 118-9	*** (공장)	2013. 05 ~ 2015. 03	663,380	653,010	10,370
18	마도면 두곡리 590	백상화인빌 아파트	2013. 05 ~ 2015. 03	7,128,390	7,016,430	111,960
19	향남읍 장침리 344-1	***	2013. 05 ~ 2015. 04	3,100,770	3,054,720	46,050
20	정남면 발산리 490-12	동남훼미리 아파트	2013. 05 ~ 2013. 08	14,969,530	14,561,450	408,080
21	능동 479 예원유치원	신미주아파 트유치원	2013. 05 ~ 2015. 04	1,105,540	1,087,680	17,860
22	능동 480-1 TDI	***	2013. 05 ~ 2015. 04	315,580	308,530	7,050
23	능동 480 큰빛교회	***	2013. 05 ~ 2015. 03	467,180	459,470	7,710
24	송산면 사강리 54-1 사강쭈꾸미	***	2013. 05 ~ 2015. 04	323,640	318,860	4,780

- 향후 조치계획

- 7월까지 오부과현황 조사 및 환급 실시  
(2015년 제1회 추경 예산 확보 : 2억원)
- 7월 이후 : 개별 수용가 이의신청에 따른 현지확인 및 조치
- 배수설비 설치 가능지역 : 연차별 계획에 따라 관거공사 시행

● 불법광고물 정비사업 추진실태 및 향후 계획 보고 청취

- 건축과장 및 건축산업과장 보고(불법광고물 과태료 및 이행강제금 부과 기준 및 실적, 옥외광고물 정비사업 추진간 문제점 및 향후계획 등)
- 불법광고물 수거량은 많은데, 과태료 등 부과·징수 실적 저조함. 특위 기간 전에는 월별로, 특위 기간에는 주간별로 수거현황 제출(과태료 등 부과·징수 실적, 체납액 포함)
- 위탁 업체, 읍·면·동에 카메라를 지급하여 카메라 사진과 수거내용이 일치하도록 조치(사진을 서로 돌려쓰는 것 방지)
- 행정기관 및 관변단체가 게시하는 현수막도 제재 필요. 행정기관이라고 해서 아무데나 게시하는 것은 금지시켜야 함
- 과태료 등 부과 징수 금액은 광고물 정비 예산으로만 쓸 수 있게 특별회계 운용 검토
- 불법광고물 정비 위탁업체가 너무 3개 단체에 골고루 배분되는 문제 지적



## [5차] 현장방문(제3차)

○ 일시 : 2015.06.08.(월) 17:00~

○ 장소 : 향남읍, 봉담읍 일원

○ 주요내용

- 불법광고물 정비 및 행정처분실적 질의·응답

- 불법광고물 정비 후 언론보도를 통해 홍보를 많이 할 것  
(홍보를 통해 자연스럽게 계도되는 효과)
- 에어라이트 1개당 과태료가 약 5백만원으로 너무 과다함  
→ 현실에 맞는 부과정수가 필요함
- 정당 홍보물이나 행정관청에서 게시한 현수막도 기간이 지나면 정비할 것 (너무 오랜시간 정비되지 않은 채 게시되어 있음)
- 단속·부과도 중요하지만, 도시미관을 해치지 않는 범위 내에서 어느 정도 허용할 수 있는 방안 필요 (타 지자체, 외국 사례 파악 후 접목할 것)
- 옥외광고물 업체 등에게 광고물별로 게시방법, 게시기간 등 교육 필요 (무작정 단속할 것이 아니라, 정확한 사전교육 필요)
- 캠페인 활동도 실시(아침 출근 시간 등을 활용하여 홍보물도 나눠주며 불법광고물 근절 홍보)



● 불법광고물 실태 파악 (중부권)

- 18:00 ~ 19:30, 향남읍 발안만세시장 → 중심상가(홈플러스 뒤편)

· 전단지 등은 그리 많지 않으나, 간판들이 무분별하게 난립하여 도시미관을 크게 해치고 있으며, 인도에 입간판 및 에어라이트 등이 많아 보행자의 통행을 방해하고 있음

→ 시범거리 등으로 지정하여 일제 정비 필요



- 20:00 ~ 21:30, 봉담읍사무소 → 상가밀집지역

- 상가밀집지역에 입간판, 현수막, 에어라이트 등이 무분별하게 설치되어 있어 미관상 좋지 않고, 통행도 불편함



#### [6차] 현장방문(제4차)

- 일시 : 2015.07.02.(목) 10:00~
- 장소 : 관내 중부권 일원
- 주요내용
  - 공공하수도 사용료 오부과 조치 현황 보고 청취

(단위 : 건)

읍면동	조사자	대상전수	부과대상	오부과조사대상		
				계	환급조치	현지조사 중
24	13명	25,410	23,303	2,149	23	2,126

- 오부과 건에 대한 향후 조치계획 논의
  - 2015. 7월 중 : 하수도사용료 오부과현황(2,126건) 조사 완료
  - 오부과 조사대상 이의신청안내문 발송

- 2회 추경 또는 2016년 본예산 시 환급예산 확보
- 배수설비 설치 가능지역 : 연차별 계획에 따라 관거공사 시행



※ 공공하수도 오부과 실태 파악 현장방문

- 안녕동 일원 → 정남면 일원 → 봉담읍 일원

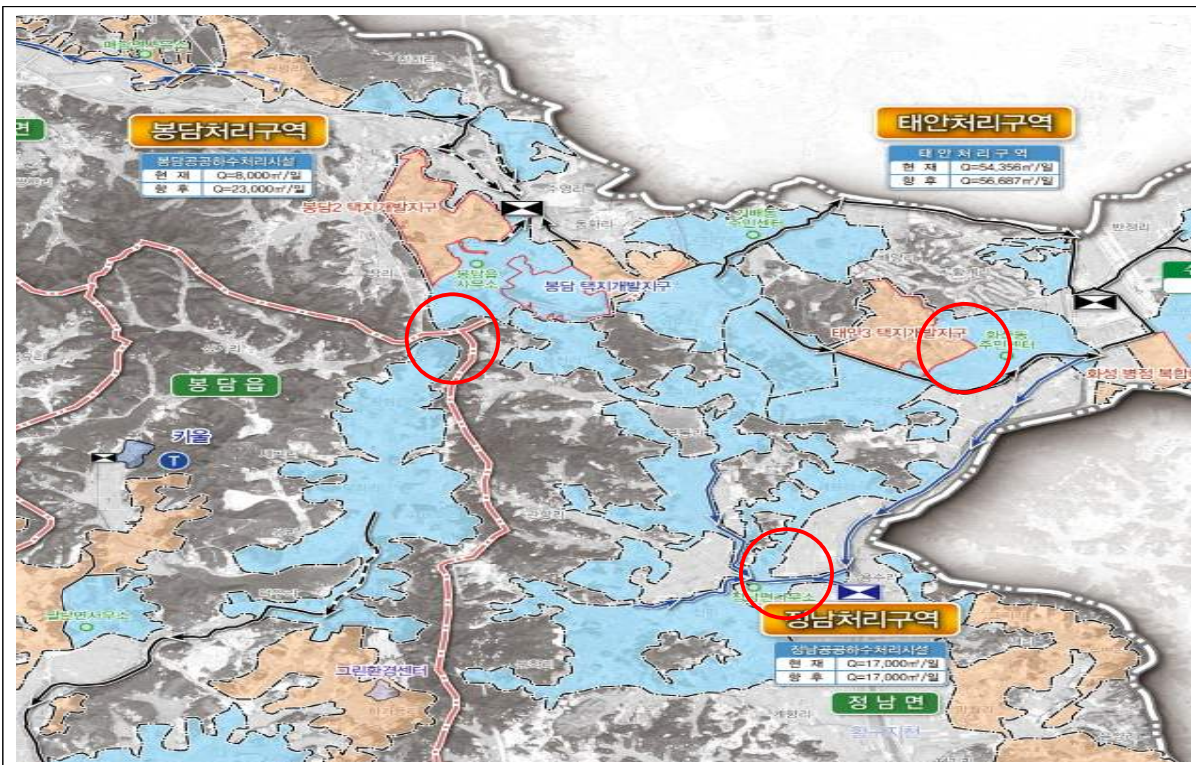

## [7차] 현장방문(제5차)

- 일시 : 2015.08.13.(목) 17:00~
- 장소 : 관내 서부권 일원
- 주요내용

- 불법광고물 단속 실적 및 애로사항, 추진계획 보고 청취
  - 우수 불법광고물 관리 및 단속 읍면동에 인센티브를 줄 수 있는 방안 강구
  - 농가에서 농산물 판매를 위해 게시한 현수막은 운영의 묘를 살려 게시기한을 주던지 단속을 지양할 필요성 있음
  - 읍·면·동 및 유관기관의 행정게시대 수요조사 실시 및 설치하여 행정청의 불법광고물 게시가 없도록 조치 필요
  - 원칙적으로 집행부의 관련법(조례) 집행 및 이행 의지 중요



- 불법광고물 실태파악 (서부권)
  - 18:00 ~ 19:00, 송산면 사강시장
    - 통행량이 많은 사거리(사강우체국 진입 사거리)에 불법현수막으로 운전자 시야확보에 큰 장애가 되고 있음.
    - 현 개인사유지 앞 현수막게시대 설치 시 조망권 문제가 되는 바 설치기준 중 높이를 낮추던가, 폭을 좁히는 등의 방안을 마련하여 설치의 어려움 해소(현 8매에서 4매 게시로 높이 조정 등 필요)
    - 송산파출소 행정게시대 수요조사 후 설치 필요

- 건전하지 못한 내용이 포함된 명함형 전단지(명함)가 도로변 및 인도변에 많이 배포되어 있어, 미관 및 교육상 매우 좋지 않음



- 19:50 ~ 20:40, 남양읍 전통시장

- 현수막 등 불법광고물 정비상태는 양호하나, 전봇대 및 가로등, 건물벽의 벽보가 도시미관을 크게 해치고 있음.



[8차] 현장방문(제6차)

- 일시 : 2015.08.17.(월) 10:00~
- 장소 : 관내 서부권 일원
- 주요내용
  - 공공하수도 사용료 오부과 조치 현황 보고 청취

(단위 : 건)

읍면동	조사자	대상전수	부과대상	오부과조사대상		
				계	환급조치	현지조사 중
24	13명	25,410	23,303	1,897	23	1,874

- 오·부과 환급계획 및 하수행정에 대한 보고·청취 및 논의
  - 2015. 8 ~ 9월 중 : 공공하수도 사용료 부과 이의신청에 대한 현장확인 및 과오납금 환급 계획
    - 2015년 제2회 추경 예산요구 : 300백만원
    - 권역별로 오·부과 건에 대한 환급 시행
  - 개별정화 수용가의 공공하수도 연결 관거공사 시행 필요
  - 여름 성수기 관광객 증가에 따른 서신면 제부리 오수 증가로 하수처리능력 초과에 따른 문제점 없도록 대책마련 필요
    - : 하수발생량의 처리능력 초과 시 유량저장소에 보낸 후 주중 처리
  - 권역별 현장확인 및 환급추진 계획서 제출 요구





※ 공공하수도 오부과 실태파악 현장방문

- 남양읍 일원 → 송산면 일원 → 매송면 일원

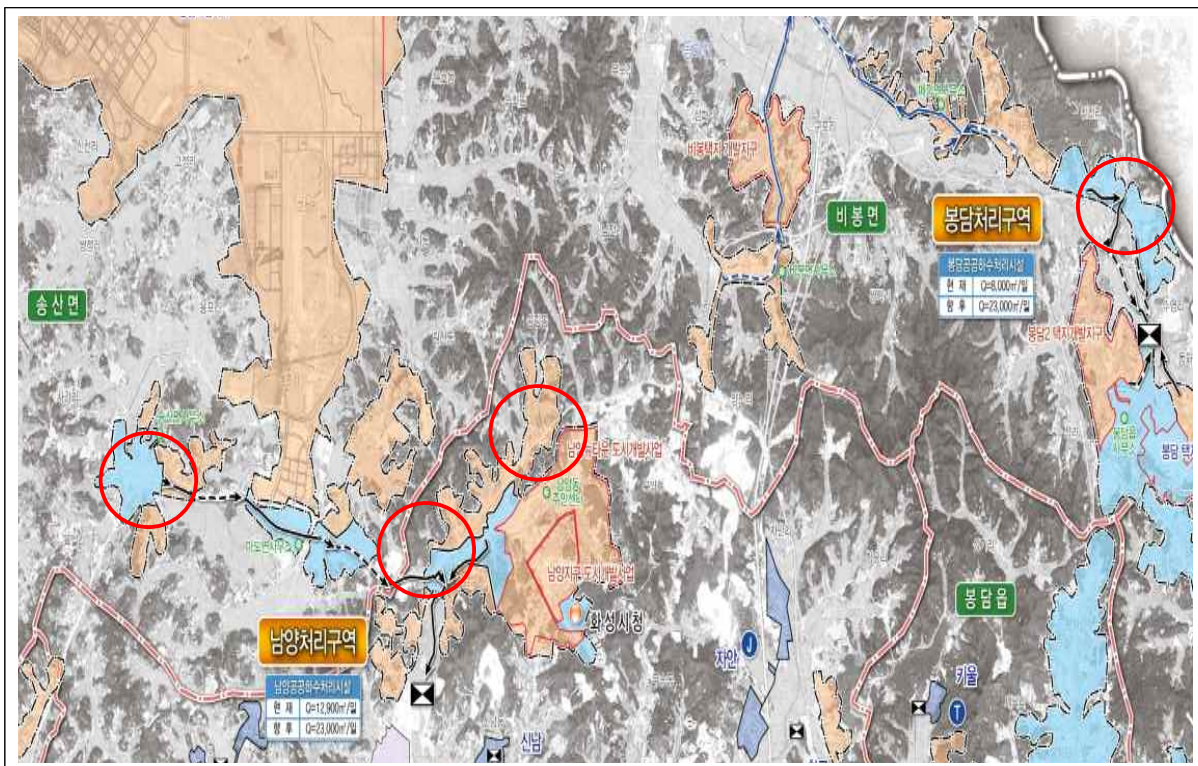

## [9차] 현장방문(제7차)

- 일시 : 2015.08.20.(목) 16:00~
- 장소 : 서울시 인사동거리, 성남시 분당구 서현역 로데오거리, 수원시 남문 및 수원역 로데오거리
- 주요내용
  - 타 시.군.구 옥외광고물 관리 현장방문
    - 서울시 인사동거리



- 인사동거리는 현대와 전통문화가 함께하는 관광지로 깨끗하고 자연스러운 거리조성을 위해 지자체와 지역주민 및 상점주들의 많은 노력과 투자가 투입된 것을 확인할 수 있음.
- 도시미관을 해치지 않으며, 보행자의 통행에도 방해가 되지 않는 광고물 등이 설치되어 있음. 우리시 광고물 관리정책에 접목필요

- 성남시 분당구 로데오거리(서현역 인근)



- 경쟁적인 에어라이트와 배너광고, 입간판 등으로 보행자의 통행에 지장을 주고 있으며, 건물에 설치된 과도한 간판이 도시미관을 크게 해치고 있음.

- 수원시 수원역 인근 로데오거리

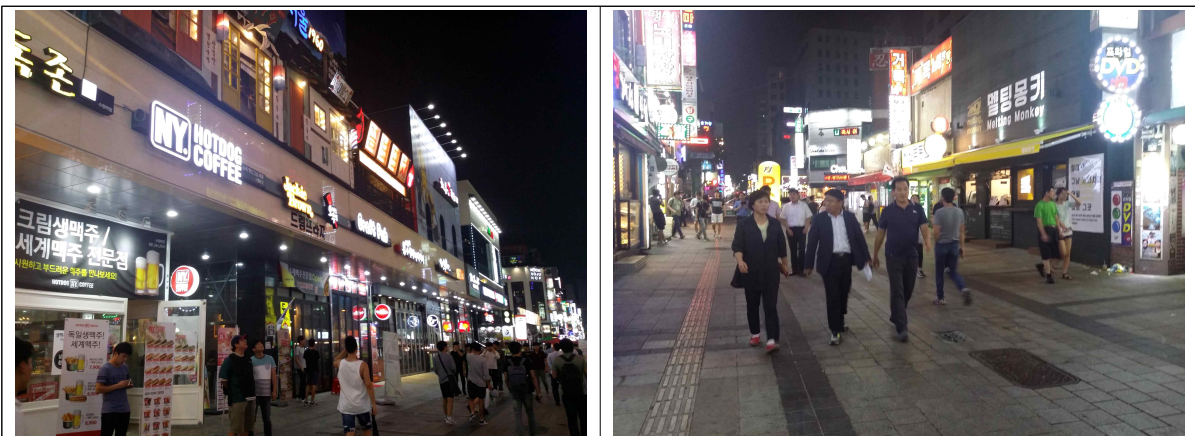

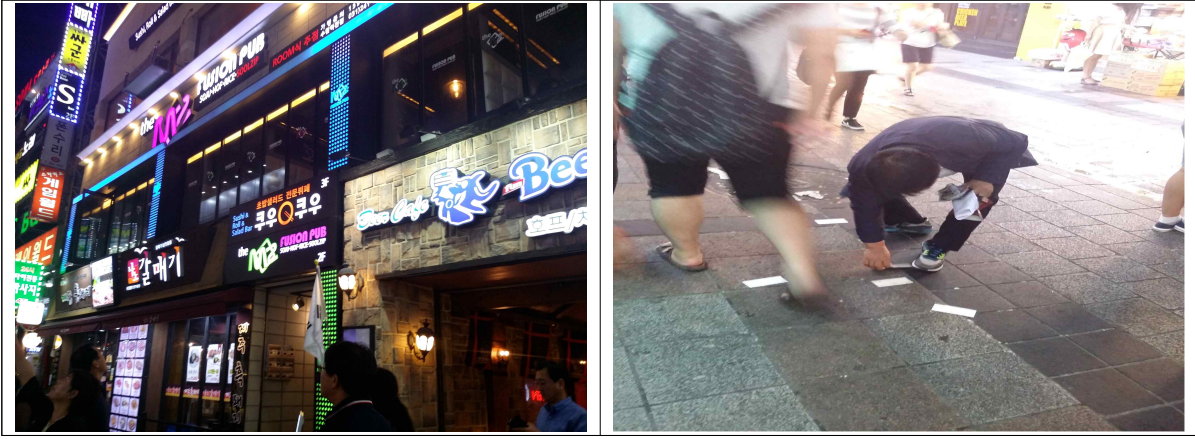

- 전체적으로 배너광고와 에어라이트가 과도하게 설치되어 있으며, 각종 전단지 살포로 도시미관을 크게 해치고 있으나, 신축건물의 옥외 광고물은 건축디자인 및 도시미관을 고려하여 설치되고 있어, 건축주 및 상점주의 자발적이고 긍정적인 생각의 변화를 엿볼 수 있음.

[10차] 활동결과보고서 최종 작성 및 의결

- 일 시 : 2015.08.28.(금) 10:00
- 장 소 : 제3상임위원회 회의실
- 주요내용
  - 활동결과보고서 최종 작성 및 의결
    - 활동결과보고서 초안 검토 및 최종 작성



### 3. 특별위원회 활동결과

#### 가. 총 평

##### ○ 공공하수도 사용료 관리 분야

- 2014년 현재 화성시 하수처리 보급률은 82.6%이며, 연간 총 하수 발생량(57,679,855m<sup>3</sup>/일)이 연간 총 하수처리량(49,614,515m<sup>3</sup>/일 ※타 지자체 위탁처리량 제외)을 초과하고 있을 뿐만 아니라 광활한 도시면적과 권역별 신도시개발로 인한 급격한 인구 및 산업체 증가로 하수발생량의 큰 증가가 예상되는 바 공공하수처리시설 확충이 절실한 상황임.
- 또한 공공하수도 사용료 부과 기준이 2013년 4월 23일 화성시 하수도 사용 조례 제13조의 개정으로 기존 ‘사용 공고된 배수구역과 하수처리구역’에 대하여 공공하수도 사용료를 징수하였으나, 조례 개정 이후 ‘하수처리구역’만을 대상으로 징수하도록 되어 있음. 허나 화성시에서는 조례 개정 후 일부 개별정화를 하는 수용가에 대해서도 여전히 하수도 사용료를 부과·징수한 사례가 있어 화성시의회에서는 「공공하수도 사용료 및 옥외광고물 특별위원회」를 구성, 지난 2015년 4월 15일부터 2015년 8월 31일까지 약 5개월간 이에 대한 원인분석과 문제점을 파악하고자 활동하였으며,
- 특히 공공하수도 사용료의 오부과로 인한 과오납금이 모두 환급될 수 있도록 공공하수도 사용료 부과 이의신청 안내문 발송 및 현장실사를 실시하도록 집행부에 요구하였으며, 추후 본 문제점이 재발하지 않도록 집행부에서는 공공하수도 관리에 필요한 정확한 정보(데이터) 구축 등 대책을 마련하시기 바람.

## ○ 옥외광고물 등 관리 분야

- 화성시는 급격한 도시팽창 및 성장과 함께 인구의 증가로 지역별 생활상권이 크게 성장하고 있으며, 상권성장과 함께 광고물 관련 산업 또한 크게 성장하고 있음. 이에 광고물 게시 관련 불법사항이 크게 증가하고 있어, 실태파악을 위하여 동부, 중부, 서부권으로 나누어 현장방문을 실시한 결과 공통적으로 각종 전단지과 에어라이트 등이 도로와 인도, 상가 인근에 난립하고 있어 도시미관을 크게 해치고 보행자 안전에 위협이 되고 있음.
- 현재 집행부에서는 불법광고물 지도단속을 위해 본청, 동부출장소, 읍·면·동의 단속반 운영과 불법광고물 제거 목적의 위탁사업 및 시민참여수거보상제 등 각종 사업을 실시하고 있으나,
- 정비 인력 및 예산부족으로 불법광고물을 일시적으로 제거하는 수준에 그치고 있을 뿐만 아니라, 단속실적에 비해 이행강제금 및 과태료 부과·징수 실적이 저조하여 불법광고물 방지에 큰 효과를 보지 못하고 있음. 이에 화성시의회에서는 「공공하수도 사용료 및 옥외광고물 특별위원회」를 구성, 실무 공무원과 불법광고물 방지 관련 회의 실시와 지역별 현장방문 그리고 타 지방자치단체의 현장방문 등을 통하여 불법광고물 관리방향을 제시하기 위해 활동하였음.
- 이에 본 특별위원회는 도시에 전반적으로 불법광고물이 난립하고 있는 현 상황에 대한 원인을 분석한 결과 집행부의 불법광고물 행위자에 대한 소극적인 계도(홍보) 및 지도·단속과 옥외광고물 관리의 중·장기적인 계획의 부재를 주요 원인으로 보고 있음.  
이에 집행부의 강력한 법(조례) 집행의지와 도시미관을 개선시킬 수 있는 중·장기적인 계획의 수립 마련을 요구함.

## 나. 활동결과 및 개선요구사항

### ○ 공공하수도 관리 분야

#### < 공공하수도 요금 현실화 및 공공하수처리장 확충 >

- 2014년 기준 화성시 공공하수도 사용료(304원)가 현재 처리원가(951원) 대비 31.9%로 2014년 결산검사 결과 290억원 이상의 적자가 발생하고 있어, 매년 시 재정에 부담이 되고 있음이 명확한 바, 공공하수도 사용료는 수익자부담원칙 적용이 필요한 사항으로 이를 위해 하수도사용료의 현실화가 절실함.
  - 화성시에서는 2014년 공공하수도 사용료를 톤별 평균단가 303.1원에서 2015년 25%인상(378.9원), 2016년 18%인상(447.1원), 2017년 15%인상(514.1원)으로 계획을 세우고 있음.
  - 급작스러운 요금 인상은 시민과 사업장에 큰 부담이 될 수 있는 만큼 중·장기 계획으로 공공하수도 처리원가 대비 사용료가 100%가 될 수 있도록 계획적인 요금 인상안 마련이 필요함.
- 또한 2014년 기준 우리시 총 하수발생량 대비 처리량은 86%로 지역별 대규모 신도시 개발 등 인구 및 산업체 증가로 인한 하수처리용량 부족이 우려되는 바, 총 4단계로 계획 및 시행 중인 집행부의 하수처리계획(참고자료 page 31)이 우리시 개발계획 시기와 발맞추어 추진될 수 있도록 재차 확인 및 검증을 통하여 사업 추진에 만전을 기하시기 바람.

#### < 개별정화구역의 공공하수도 사용료 환급 철저 및 공공하수도 연결 >

- 현재 하수도사용료 전수조사 현지확인 대상건수가 1,856건으로 단기간 내에 조사를 완료하여 결과(환급)조치하는 것은 또 다른 문제를 야기시킬 수 있을 뿐더러 현실적으로 어려운 만큼 실무부서(하수과)에서는 주민피해 최소화 및 행정신뢰 회복을 위해 신중을 기하여 권역별, 시기별로 조사계획을 수립하여 예산확보 및

환급에 철저를 기하여 주시기 바랍니다.

- 또한 개인하수처리시설(개별정화조)은 개별관리로 인한 관리미숙 및 소홀로 관내 하천 수질오염을 야기시킬 수 있는 확률이 높은 만큼 전수조사 결과 확인되어 지는 하수처리구역 내 개인하수처리시설(개별정화조) 수용가가 공공하수도와 연결될 수 있도록 관거공사 시행 등 집행부의 적극적인 대책마련이 필요함.

#### < 하수처리구역 내 기본 데이터베이스 현실화 >

- 하수처리구역 내 개인하수처리시설(개별정화조)을 사용하는 수용가에 공공하수도 사용료를 부과한 것은 부과기준이 되는 자료의 부실 및 부재로 볼 수 있음. 이러한 행정행위는 행정기관의 불신으로 비취질 수 있어 납세거부 등 부정적인 결과로 이어질 수 있음. 실무 담당부서(하수과)는 전수조사 결과를 토대로 정확한 정보 구축에 철저를 기하여야 할 것임.

### ○ 옥외광고물 등 관리 분야

#### < 불법광고물 근절을 위한 집행부 의지 강화 >

- 총 8회의 관련회의 및 현장방문을 통해 실태를 파악한 결과 현재 추진하고 있는 집행부의 불법광고물 단속 및 정비사업은 일시적인 불법광고물 제거수준에 그치고 있어 현 불법광고물 난립에 대한 근본적인 해결책이 될 수 없음. 이러한 옥외광고물 관리로 인하여 불법광고물이 근절되지 않고 악순환이 반복되고 있음.
- 이는 집행부의 불법광고물 근절에 대한 의지로 해결할 수 있는 사안으로 첫째, 집행부의 불법광고물에 대한 강력한 단속 및 홍보, 교육을 통해 불법광고물 근절에 대한 의지를 보여줘 자연스럽게 계도되는 효과를 낼 수 있도록 조치가 필요하며, 관련 사업 중 현 시민참여 수거보상제의 개선보완과 신고보상제도의 시행이 필요함.

둘째, 민간이 필요로 하는 최소한의 현수막게시대, 벽보게시판 등의 확충으로 홍보물을 적법하게 게시할 수 있도록 유도해야 할 것이며, 특히 현수막게시대를 통·리별로 설치하는 방안을 마련하시기 바람. 또한 시설확충에 따른 문제점인 조망권 등의 해결방안으로 소형게시대 등 현행 현수막게시대 설치기준을 개선보완하고, 행정게시대를 확충하여 행정청 자신의 불법행위가 발생하지 않도록 조치가 필요함.

셋째, 옥외광고물 등 관리 예산의 안정적인 재원확보와 집행을 위해 불법광고물 과태료 등 징수 금액을 광고물 정비 예산으로만 집행할 수 있도록 특별회계 운영 등 강구 필요.

#### < 광고물정비시범구역 지정사업 등 맞춤형 사업추진 >

- 현재 신도시 및 택지개발지역 그리고 지역별 전통적 상권에 대한 현장방문 결과 제각각의 간판규격과 에어라이트 설치 등으로 도시미관을 크게 해치고 있어, 장기적으로 상권 성장 및 지역발전에 부정적인 영향을 미칠 것으로 판단 됨.
- 이에 광고물정비시범구역을 선정위원회에서 선정하여 추진하되, 막대한 예산이 소요되는 만큼 철저한 검증 및 주민협의회와 충분한 사전조율로 사업이 성공할 수 있도록 노력해야 할 것임.
- 또한 동탄2신도시 · 송산그린시티 · 향남2택지지구 등 신규 개발지구에는 불법광고물 사전방지를 위해 적극적인 계도활동과 지도·단속을 실시하고, 이와 함께 지역 주민이 자율적으로 광고물 관리의 주체가 될 수 있도록 하는 주민협의체 구성과 자율관리구역 설정 등의 정책을 긍정적으로 검토하여 추진하여 주시기 바람.

## 다. 결론 및 제언

- 공공하수도는 상수도와 병행하여 관리 및 발전시켜야 할 중요한 사회기반시설로 화성시 도시발전을 보여주는 중요한 지표로 볼 수 있음. 그러나 관련 데이터의 부실과 부재 등으로 인한 공공하수도 사용료 오·부과 사례와 비현실적인 공공하수도 사용료로 인한 일반회계 재원의 재정부담은 공공하수 발전에 대한 집행부의 관심과 개선의지 부족으로 볼 수 있음.
- 또한 불법광고물의 난립은 도시미관 저해와 더불어 보행자의 안전에도 크게 위협이 되는 바, 안전하고 깨끗한 도시조성을 위하여 단계적인 계획 수립과 함께 행정력을 집중하여 필히 정비하여야 함.
- 이에 본 특별위원회에서는 약 5개월간의 활동을 통해 실태를 파악하고 제안한 문제점에 대하여 근본적인 개선방안을 마련하도록 아래와 같이 요구하는 바이며, 향후 이에 대한 개선방안 및 대책은 소관 상임위원회에서 지속적으로 관리하도록 한다.

### ○ 하수과

- ① 공공하수도 사용료 과오납분 환급 철저 시행
- ② 공공하수도 사용료 현실화를 위한 중·장기적인 대책마련
  - 2017년 이후 공공하수도 사용료 현실화 계획 마련
- ③ 공공하수도 관리에 필요한 정확한 정보(데이터) 구축
- ④ 공공하수처리장 설치(증설)계획에 대한 철저한 검증과 사업추진

### ○ 건축과 및 건축산업과

- ① 불법광고물에 대한 집행부의 강력한 단속의지를 담은 계획 마련
- ② 읍면·동별 1개소 이상 행정계시대 설치 및 상업용현수막계시대 등 증설
  - 현 현수막계시대 규격 등 개선보완 필요
- ③ 안정적인 재원확보 및 집행을 위한 광고물 정비 관련 특별회계 운영
- ④ 신도시 개발예정지구 및 구시가지의 맞춤형 옥외광고물 관리 실행 계획 마련
  - 광고물정비시범구역 선정 및 사업추진

## 4. 참고자료

### 가. 공공하수도 관리 현황

#### □ 화성시 공공하수도 사용료 부과·징수 현황

##### ○ 근거

- 하수도법 제15조, 제65조, 같은 법 시행령 제36조
- 화성시 하수도 사용 조례 제13조

#### 〈 화성시 하수도 사용 조례 제13조제1항 〉

구분	당초	변경
징수대상	◦ 법 제15조에 따라 사용 공고된 <u>배수구역과 하수처리구역</u>	◦ 법 제15조에 따라 사용 공고된 <u>하수처리구역</u>

##### ○ 현황

(2015.07.31. 현재)

- 하수도 사용료 부과·징수현황

(단위 : 백만 원)

연도	부과전수	부과금액			징수금액			미징수액	비고
		계	상수도	지하수	계	상수도	지하수		
계	-	33,308	31,750	1,556	32,820	31,322	1,498	486	
2015	27,407	9,477	9,060	417	9,188	8,797	391	289	
2014	27,332	13,187	12,572	614	13,043	12,448	595	143	
2013	25,224	10,644	10,118	525	10,589	10,077	512	54	

##### - 일반현황

연도	공급분석(천명)			하수발생량(천㎡)		하수처리량(천㎡)		시설용량(천㎡)
	총인구	하수처리인구	보급(%)	년간	1일	년간	1일	
2014	573	473	82.6	57,680	158	49,614	136	170
2013	558	459	82.3	53,781	147	47,727	131	170

※ 하수처리시설 32개소 : 자체처리 7, 소규모처리 23, 위탁처리 2(수원-오산)

- 하수도 사용료 산정기준

구분 업종	구 간 (월 사용량, m <sup>3</sup> )	m <sup>3</sup> 당 가격(원)		
		2015년 1월 사용량 부과분부터 적용	2016년 1월 사용량 부과분부터 적용	2017년 1월 사용량 부과분부터 적용
가정용	1 ~ 20	275	325	370
	21 ~ 30	350	410	475
	31이상	425	500	580
일반용	50이하	450	530	610
	51 ~ 100	550	650	750
	101 ~ 300	625	740	850
	301 ~ 500	675	780	920
	501이상	750	890	1,020
대중탕용	1,000이하	450	530	610
	1,001 ~ 1,500	550	650	750
	1,501이상	625	740	850
산업용	1m <sup>3</sup> 당	450	530	610

□ 하수처리계획 및 하수처리구역

- 목표연도 : 2025년
  - 1단계( '08~' 10), 2단계( '11~' 15), 3단계( '16~' 19), 4단계( '20~' 25)
- 하수처리구역 : 191.86km<sup>2</sup> (배수구역 : 688.30km<sup>2</sup>)
- 하수처리인구 : 1,098,562인 (계획인구 : 1,144,733인)
- 계획하수량 : 425,333m<sup>3</sup>/일
- 처리장용량 : 334,100m<sup>3</sup>/일 ※ 위탁처리량 제외
- 하수처리구역 계획평면도

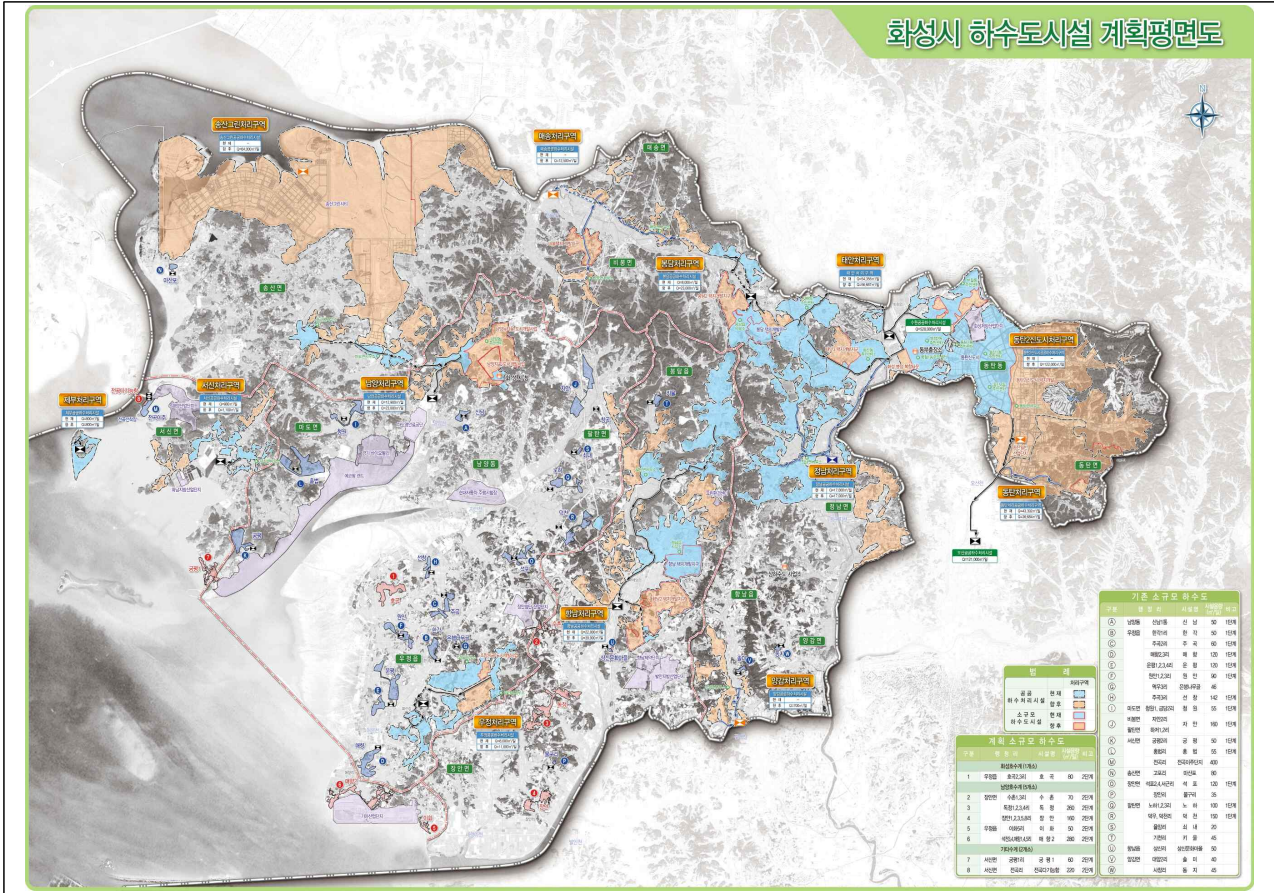

## □ 공공하수처리시설 현황 및 향후 설치계획

### ○ 공공하수처리시설

시설명	소재지	시설용량 (m <sup>3</sup> /일)	하수처리량 (m <sup>3</sup> /년)	1일하수 처리량 (m <sup>3</sup> /일)	비고 (가동일자)
<b>합 계</b>		<b>71,683</b>	<b>18,515,948</b>	<b>50,725</b>	
향남처리시설	향남읍 상신리 327-180	22,000	6,676,098	18,290	2006. 07.
봉담처리시설	봉담읍 수영리 23	8,000	3,806,585	10,429	2006. 07.
조암처리시설	우정읍 조암리 194	8,000	1,120,522	3,069	2006. 07.
남양처리시설	남양동 967-15	12,900	2,622,074	7,183	2007. 07.
제부처리시설	서신면 제부리 280-3일원	800	228,634	626	2010. 01.
서신처리시설	서신면 매화리 759-87일원	900	212,593	582	2011. 04.
정남처리시설	정남면 발산리 50	17,000	3,271,228	8,962	2012. 09.
소규모공공하수처리시설 (23개소)	양감면 대양2리 1504 외 22개소	2,083	578,214	1,584	2009. 04.
동탄2처리시설	동탄면 방교리 538-3 (동탄일반산업단지내)	122,000			2015.12 (예정)
향남2처리시설	향남읍 상신리 327-180	17,000			2015.12 (예정)

※ 방류수질 기준

(단위 : mg/L, 개/ml)

구 분	BOD	COD	SS	T-N	T-P	대장균군수
법정수질	10이하	40이하	10이하	20이하	2이하	3,000이하
방류수질	10이하	40이하	10이하	20이하	2이하	3,000이하

○ 소규모 공공하수처리시설

연번	처리장명	위치	시설용량 (m <sup>3</sup> /일)	처리공법	가동일	비고
계	23		2,083			
1	청원	마도면 금당리 335-1	55	활성슬러지공법	2009. 11.	
2	궁평	서신면 궁평리 70-29	50	활성슬러지공법	2009. 11.	
3	홍법	서신면 홍법리 71-5	55	활성슬러지공법	2009. 11.	
4	신남	신남동 734-2번지	50	활성슬러지공법	2009. 11.	
5	선창	우정읍 주곡리 783-1	142	활성슬러지공법	2009. 11.	
6	자안	팔탄면 하저리 307	160	AOSB 공법	2009. 11.	
7	한각	우정읍 한각리 282-2	50	AOSB 공법	2009. 11.	
8	덕천	팔탄면 노하리 1293-3	150	AOSB 공법	2009. 11.	
9	석포	장안면 석포리 371-1	120	COSBR 공법	2009. 11.	
10	노하	팔탄면 노하리 1232-3	100	COSBR 공법	2009. 11.	
11	주곡	우정읍 주곡리 591-4	60	COSBR 공법	2009. 11.	
12	매향	우정읍 매향리 36-4	120	Bio-Mat 공법	2009. 11.	
13	운평	우정읍 운평리 498-3	120	Bio-Mat 공법	2009. 11.	
14	원안	우정읍 원안리 803-3	90	Bio-Mat 공법	2009. 11.	
15	전곡	서신면 전곡리 1068	400	KS-MBR	2008. 10.	
16	동지	양감면 사창리 561	45	IC-SBR	2007. 06.	
17	솔미	양감면 대양2리 1504	40	KM-SBR	2010. 01.	
18	물구리	장안면 장안리 285	35	KM-SBR	2010. 01.	
19	은행	우정읍 먹우3리 625	46	KM-SBR	2010. 01.	
20	키울	팔탄면 기천리 117	45	RTN-N/P-MBR	2005. 12.	
21	쇠내	팔탄면 을암리 267-15	20	KM-SBR	2010. 01.	
22	마산포	송산면 고포리 164	80	IC-SBR	1996. 01.	
23	상신	향남읍 상신리 1229-1	50	자연생태공법	2002. 01.	

○ 타 지자체 위탁 하수처리현황(2014년도)

처리장명	협약 물량 (m <sup>3</sup> /일)	하수처리량 (m <sup>3</sup> /년)	1일 하수처리량 (m <sup>3</sup> /일)	처리단가 (원/m <sup>3</sup> )
합 계	98,079	31,949,348	87,532	
수원하수처리장	44,354	13,256,864	36,320	222.56
오산하수처리장	53,725	18,692,484	51,212	240.20

○ 향후 설치계획

구 분	양감공공하수처리시설	하수도시설 확충 민간투자사업
위 치	양감면 신왕리 1826-6	봉담(증설), 남양(증설), 매송(신설)
시설규모	700m <sup>3</sup> /일	봉담(5,400), 남양(12,100), 매송(9,500) 소규모 7개소(960)
총사업비	137억원	1,137억원
사업기간	2015.06 ~ 2017.05	2016년~2018년 (공사30개월, 운영20년)
추진현황	재원협의 후 발주예정('15.06)	실시협약 후 착수예정('16.01)
위 치 도		



구분		단위		연도								
				2007	2008	2009	2010	2011	2012	2013	2014 (당기)	2015
5	요	(1) 총괄원가 (1㎡당)		688.9	852.5	806.2	930.1	989.2	855.3	951.1	972.6	985.0
		(2) 평균요금(공급단가) (㎡당)		158.0	164.5	151.2	149.2	298.0	299.9	303.1	304.7	380.0
		(3) 가정용평균요금 (㎡당)		115.0	113.7	112.8	112.8	225.2	225.1	222.3	223.7	278.0
	가 정 용	1단계	수량 (㎡)	1~20	1~20	1~20	1~20	1~20	1~20	1~20	1~20	1~20
			요금 (원)	110	110	110	110	220	220	220	220	275
		2단계	수량 (㎡)	21~30	21~30	21~30	21~30	21~30	21~30	21~30	21~30	21~30
			요금 (원)	140	140	140	140	280	280	280	280	350
3단계		수량 (㎡)	31 이상	31 이상	31 이상	31 이상	31 이상	31 이상	31 이상	31 이상	31 이상	
		요금 (원)	170	170	170	170	340	340	340	340	425	
6	자 영 수	계		22	22	25	21	21	21	26	26	26
		(1) 일반직 (명)		15	14	18	16	16	16	23	24	24
		(2) 기능직 (명)		3	4	4	3	3	3	-	-	-
		(3) 상용인부 (명)		4	4	3	2	2	2	2	2	2
		(4) 타보수직 (명)								1	-	-
7	수 입	(1) 연간 사용료수익 (백만원)		5,189	6,023	5,635	5,812	11,901	12,371	12,777	13,273	16,590
		(2) 연간 수익적수입 (백만원)		14,248	16,158	23,256	18,099	25,738	33,304	27,364	33,968	42,400
		(3) 연간 자본적수입 (백만원)		32,275	27,647	28,691	36,658	14,501	30,524	10,019	31,606	24,000
8	수 지 출	(1) 총수익대 총비용비율 (%)		88.0	74.7	96.5	48.4	69.7	66.6	71.4	87.1	85.0
		(2) 영업수익대 영업비용비율 (%)		50.5	40.3	30.0	22.2	40.8	45.5	39.0	38.1	39.0
9. 자산평가액 (백만원)				207,896	230,077	258,881	280,217	284,186	308,304	306,513	331,488	320,500

# □ 하수도사업특별회계 총괄원가계산서

※ 단위 : 원

당기 2014년 1월 1일부터 2014년 12월 31일 까지  
 전기 2013년 1월 1일부터 2013년 12월 31일 까지

구 분		금 액		비 고
		2014 (당기)	2013 (전기)	
①	연간 하수처리량 (㎥) (A)	49,614,515	47,726,784	
	연간 조정량 (㎥) (B)	43,559,831	42,152,083	가정용 (당기: 30,264,113 전기: 29,497,655)
	사용료수익 (C)	13,272,810,970	12,776,514,540	가정용 당기: 6,771,452,070 전기: 6,659,473,910
	총괄원가 (D)	42,364,743,564	40,090,107,455	총괄원가(D) = (I+J+X) - (Y+Z)
	결함액 (E)	29,091,932,594	27,313,592,915	총괄원가-사용료수익 (E=D-C)
	㎡당요금 (원/㎡) (F)	304.70	303.11	사용료수익/연간조정량 (F=C/B)
	㎡당원가 (원/㎡) (G)	972.56	951.08	총괄원가/연간조정량 (G=D/B)
	요금 현실화율 (%)	31.3	31.9	㎡당 요금 / ㎡당 원가 (F/G×100)
	인상요인 (H)	219.2	213.8	(총괄원가-사용료수익)/사용료수익 H=(D-C) / C ×100
	②	<b>계 (I)</b>	<b>34,920,973,912</b>	<b>32,864,306,605</b>
인력운영비		1,108,772,860	998,340,610	인건비, 직무수행경비
일반운영비		682,412,360	205,828,630	사무관리비, 공공운영비,
수선교체비		1,289,016,300	1,322,853,570	
동력비		654,566,520	623,584,490	
민간위탁비		7,349,363,000	7,202,754,000	민간위탁대행
감가상각비		15,210,116,932	13,085,236,585	
대손상각비		23,785,420	14,538,120	
연구개발비		319,148,100	1,301,448,100	
경상이전		8,131,009,070	7,954,043,350	공기관등대행, 징수위탁수수료
기타영업비용		152,783,350	155,679,150	여비, 업무추진비등 그외 기타비용

※ 단위 : 원

구분	금액		비고	
	2014 (당기)	2013 (전기)		
자 본 비 용 계 ③	자 본 비 용 계 (J)	8,487,763,879	8,813,663,976	타인자본비용 + 자기자본비용 (J = K + L)
	타인자본비용(지급이자) (K)	222,884,550	279,765,250	
	자기 자본 비용 (L)	8,264,879,329	8,533,898,726	요금기저 × 자기자본비율 × 결정 투자보수율 (L = O × N × M)
	적정투자 보수율 (M)	4.76%	4.76%	
자 본 비 용 계 ③	자기자본비율 (N)	79.73%	77.69%	자기자본 / 총자산
	요금기저 (O)	217,774,888,593	230,767,906,650	순가동설비자산 + 준정자금 + 건설중인자산 (O = P + W + V)
	순가동설비자산 (P)	189,834,990,000	184,545,024,000	(P = Q - (R + S + T + U))
	총가동설비자산 (Q)	254,434,335,000	239,839,523,000	
	원인자부담금 (R)	4,984,645,000	5,125,264,000	기부채납자산
	기타공사부담금 (S)	59,614,700,000	50,169,235,000	하수처리 원인자부담금
	공사부담금 (T)	-	-	
	재평가적립금 (U)	-	-	
	건설중인자산 (V)	24,658,720,000	42,928,794,000	
운 전 자 금 (W)	3,281,178,593	3,294,088,650	(영업비용 - 감가상각비) × 2 / 12	
영 업 외 비 용 계 ④	영업외비용 (X)	-	-	지급이자 제외 민간자본이전 포함
기 타 영 업 수 익 계 ⑤	계 (Y)	36,968,450	35,658,710	
	기타영업수익	36,968,450	35,658,710	잡수입
영 업 외 수 익 계 ⑥	계 (Z)	1,007,025,777	1,552,204,416	
	수입이자및배당금	787,960,360	620,280,430	
	기타영업외수익	219,065,417	222,903,986	
	유형자산처분이익	-	709,020,000	

## 나. 공공하수도사용료 과오납금 환급 조치계획

### □ 공공하수도사용료 전수조사현황

- 총 전수: 47,101(상수도사용요금 부과전수)
- 하수도사용료 부과전수: 25,125
- 적정부과 확인전수: 23,269
- 구역별 현지 조사자

(단위 : 건)

읍면동	조사자	오부과조사대상			비고	
		계	처리구역	비처리구역		
<b>합 계</b>	<b>13</b>	<b>1,856</b>	<b>485</b>	<b>1,371</b>		
봉담읍	안유현	403	219	184		
우정읍	윤영모	17	1	16		
향남읍	김연중	37	3	34		
남양읍	손준호	246	2	244		
매송면	윤영모	36	9	27		
비봉면	김상근	-	-	-		
마도면	김상근	57	-	57		
송산면	박제민	179	-	179		
서신면	손준호	90	33	57		
팔탄면	김대수	62	-	62		
장안면	김대수	11	-	11		
양감면	김영준	-	-	-		
정남면	김영준	44	12	32		
동탄면	김수미	7	-	7		
진안동	진안동	전제용	14	12	2	
	능동	전제용	7	-	7	
	기산동	이대주	16	16	-	
	반정동	이대주	72	-	72	
병점동	병점동	김호현	1	-	1	
반월동	반월동	김호현	245	-	245	
기배동	배양동	김수미	90	85	5	
	기안동	김수미	53	51	2	
화산동	황계동	이강원	-	-	-	
	송산동	이강원	25	5	20	
	안녕동	이강원	144	37	107	
동탄동	석우동	비대상지역	-	-	-	
	반송동	비대상지역	-	-	-	

※ 조사제외대상 : 택지개발지구, 도시개발지구, 배수설비 준공지역, 배수설비대장 비치지역, 하수처리구역 외 지역(동탄, 매송 일부, 비봉, 양감 일부)

○ 현장확인 대상전수: 1,856건

관리번호	주소	상수업종	하수업종	부과 대상 이의신청 청안내	처리 구역 미설치	처리외 지역 미설치	연결 여부
03-010-3042-2000	매송면 천천리 145-3	일반용	28:일반용	○		○	
03-010-3042-2500	매송면 천천리 129-1	가정용	21:가정용	○		○	
03-010-3043-0000	매송면 천천리 129-2	가정용	21:가정용	○		○	
03-010-3043-0200	매송면 천천리 329-11	일반용	28:일반용	○	○		
03-010-3043-0300	매송면 천천리 329-1 안흥찜빵	일반용	28:일반용	○	○		
03-010-3045-0500	매송면 천천3리 92	가정용	21:가정용	○		○	
03-010-3045-0600	매송면 천천3리 92	가정용	21:가정용	○		○	
03-010-3045-0700	매송면 천천3리 92	가정용	21:가정용	○		○	
03-010-3043-0400	매송면 천천3리 237-2 빙그레	가정용	21:가정용	○	○		
03-010-3043-0500	매송면 천천3리 237-2	일반용	28:일반용	○	○		
03-010-3043-0550	매송면 천천리 236-5 한강샘내주유소	일반용	28:일반용	○	○		
03-010-3043-0600	매송면 천천리 223-4 보스렌자	일반용	28:일반용	○	○		
03-010-3043-0700	매송면 천천리 224-2	가정용	21:가정용	○	○		
03-010-3043-0720	매송면 천천리 224-2 삼화페인트	일반용	28:일반용	○	○		
03-010-3043-0850	매송면천천리233-7	일반용	28:일반용	○	○		
03-010-3043-0890	매송면 천천1리 233-4	가정용	21:가정용	○		○	
03-010-3043-0920	매송면천천리238-1	가정용	21:가정용	○		○	
03-010-3043-0950	매송면 천천1리 232-5	가정용	21:가정용	○		○	
03-010-3043-1050	매송면 천천리 246-2	일반용	28:일반용	○		○	
03-010-3043-1160	매송면 천천1리 248	가정용	21:가정용	○		○	
03-010-3043-1200	매송면 천천1리 96	가정용	21:가정용	○		○	

관리번호	주소	상수업종	하수업종	부과 대상 이의신청 청안내	처리 구역 미설치	처리외 지역 미설치	연결 여부
03-010-3043-1300	매송면 천천1리 103-4	가정용	21:가정용	○		○	
03-010-3043-1400	매송면 천천1리 103-6	가정용	21:가정용	○		○	
03-010-3043-1600	매송면 천천1리 100-7	가정용	21:가정용	○		○	
03-010-3045-0100	매송면 천천3리 96-1 아인스	일반용	28:일반용	○		○	
03-010-3053-0000	매송면 천천리 90-5	가정용	21:가정용	○		○	
03-010-3054-0000	매송면 천천1리 78-2 까치골	일반용	28:일반용	○		○	
03-040-3017-0050	매송면 천천리 35-10	일반용	28:일반용	○		○	
03-040-3017-0250	매송면 천천리 36-1	일반용	28:일반용	○		○	
03-040-3017-0800	매송면 천천리 42-1	가정용	21:가정용	○		○	
03-040-3017-1400	매송면 천천리 58	가정용	21:가정용	○		○	
03-040-3017-2000	매송면 천천리 140	가정용	21:가정용	○		○	
03-040-3017-2100	매송면 천천리 3-1 철보산토종답	일반용	28:일반용	○		○	
03-040-3017-2300	매송면 천천리 1-22	일반용	28:일반용	○		○	
03-040-3017-2600	매송면 천천리 1-17	가정용	21:가정용	○		○	
03-040-3017-2800	매송면 천천리 1-15	일반용	28:일반용	○		○	
04-030-1028-0120	봉담읍 상리 34-12	가정용	21:가정용	○		○	
04-030-1029-0246	봉담읍 상리 457-10	일반용	28:일반용	○		○	
04-030-1029-0250	봉담읍 상리 457-11	일반용	28:일반용	○		○	
04-030-1029-0300	봉담읍 상리 464-6 상리충전소	일반용	28:일반용	○		○	
04-030-1029-0350	봉담읍상리474-3	일반용	28:일반용	○		○	
04-030-1029-0400	봉담읍 상리 474-7 (상리주유소)	일반용	28:일반용	○		○	

관리번호	주소	상수업종	하수업종	부과 대상 이의신청 청안내	처리 구역 미설치	처리외 지역 미설치	연결 여부
04-030-1029-0500	봉담읍 상리 474-8 철보산업	일반용	28:일반용	○		○	
04-030-2010-1100	봉담읍 상리 233-3	가정용	21:가정용	○		○	
04-030-2020-0000	봉담읍 상리 259-1	가정용	21:가정용	○		○	
04-030-2040-0000	봉담읍 상리 254	가정용	21:가정용	○		○	
04-030-2060-0000	봉담읍 상리 253-3	가정용	21:가정용	○		○	
04-030-2110-0000	봉담읍 상리 246-2	가정용	21:가정용	○		○	
04-030-2120-0000	봉담읍 상리 246-1	가정용	21:가정용	○		○	
04-030-2200-0000	봉담읍 상리 333-1	가정용	21:가정용	○		○	
04-030-2300-0100	봉담읍 상리 357-2	가정용	21:가정용	○		○	
04-030-2300-0110	봉담읍 상리 357-2	가정용	21:가정용	○		○	
04-030-2500-0000	봉담읍 상리 290-4	가정용	21:가정용	○		○	
04-030-2500-0020	봉담읍 상리 432-4 새승관목장	가정용	21:가정용	○		○	
04-030-2500-0600	봉담읍 상리 382	가정용	21:가정용	○		○	
04-030-2700-0000	봉담읍 상리 413-3	일반용	28:일반용	○		○	
04-050-5000-0000	봉담읍 내리 210	일반용	28:일반용	○		○	
04-060-3034-0000	봉담읍 수영1리 158-1	가정용	21:가정용		○		
04-060-3038-0000	봉담읍 수영1리 159	가정용	21:가정용		○		
04-060-3091-0000	봉담읍 수영1리 307-2 수도화확상사	일반용	28:일반용	○		○	
04-060-3091-0300	봉담읍수영리306	가정용	21:가정용	○		○	
04-060-3092-0000	봉담읍 수영리 302-4 예진산업	일반용	28:일반용	○		○	
04-060-3093-0000	봉담읍 수영1리 306 정안산업	일반용	28:일반용	○		○	

관리번호	주소	상수업종	하수업종	부과 대상 이의신청 청안내	처리 구역 미설치	처리외 지역 미설치	연결 여부
04-060-3094-0000	봉담읍 수영1리 305 신한국정밀	일반용	28:일반용	○		○	
04-060-3095-0000	봉담읍 수영1리 303 삼호산업	일반용	28:일반용	○		○	
04-060-3096-0000	봉담읍 수영1리 308-1	가정용	21:가정용	○		○	
04-060-3097-0000	봉담읍 수영1리 308-3	가정용	21:가정용	○		○	
04-060-3099-0000	봉담읍 수영리 379	일반용	28:일반용	○		○	
04-060-3100-0000	봉담읍 수영1리 391-7 수원금속	일반용	28:일반용	○		○	
04-060-3101-0000	봉담읍 수영1리 391-5 (수영상회)	일반용	28:일반용	○		○	
04-060-3102-0000	봉담읍 수영1리 391-5	가정용	21:가정용	○		○	
04-060-3102-0100	봉담읍 수영1리 392-2	가정용	21:가정용	○		○	
04-060-3103-0000	봉담읍 수영1리 393-3	가정용	21:가정용	○		○	
04-060-3105-0000	봉담읍 수영1리 396-4 사택	가정용	21:가정용	○		○	
04-060-3106-0000	봉담읍 수영1리 393-1	일반용	28:일반용	○		○	
04-060-3107-0000	봉담읍 수영1리 394 씨제이케이얼라이언	일반용	28:일반용	○		○	
04-060-3107-0020	봉담읍 수영리 238-1	가정용	21:가정용	○		○	
04-060-3107-0040	봉담읍 수영리 238-3	가정용	21:가정용	○		○	
04-060-3107-0060	봉담읍 수영리 238-2	가정용	21:가정용	○		○	
04-060-3107-0140	봉담읍 수영1리 299-3	일반용	28:일반용	○		○	
04-060-3107-0160	봉담읍 수영리 299-3 우진큐피디	일반용	28:일반용	○		○	
04-060-3107-0180	봉담읍 수영1리 299-1	일반용	28:일반용	○		○	
04-060-3107-0200	봉담읍 수영1리 379-6	일반용	28:일반용	○		○	
04-060-3107-0250	봉담읍 수영리 298-2	일반용	28:일반용	○		○	

관리번호	주소	상수업종	하수업종	부과 대상 이의신청 청안내	처리 구역 미설치	처리외 지역 미설치	연결 여부
04-060-3107-0300	봉담읍수영리416-2 수원급속	일반용	28:일반용	○		○	
04-070-1000-0000	봉담읍 수영2리 416	일반용	28:일반용	○		○	
04-070-1001-0000	봉담읍 수영2리 411-3	가정용	21:가정용	○		○	
04-070-1001-0050	봉담읍 수영리 386-6	가정용	21:가정용	○		○	
04-070-1001-0100	봉담읍 수영리 385-4	가정용	21:가정용		○		
04-070-1002-0000	봉담읍수영2리385-11 501호	가정용	21:가정용		○		
04-070-1002-0100	봉담읍 수영2리 385-11	가정용	21:가정용		○		
04-070-1003-0000	봉담읍 수영2리 385-11	가정용	21:가정용		○		
04-070-1005-0000	봉담읍 수영2리 385-11	가정용	21:가정용		○		
04-070-1006-0000	봉담읍수영2리385-11 501호	가정용	21:가정용		○		
04-070-1009-0000	봉담읍 수영2리 411-22	가정용	21:가정용	○		○	
04-070-1010-0001	봉담읍 수영리 411-21	가정용	21:가정용	○		○	
04-070-1031-0000	봉담읍 수영2리 386(기숙사)	가정용	21:가정용	○		○	
04-070-1032-0000	봉담읍 수영리 386	가정용	21:가정용	○		○	
04-070-1032-0100	봉담읍 수영리 386-1 외3필지	일반용	28:일반용	○		○	
04-070-1037-0800	봉담읍 수영2리 406 세진유통	일반용	28:일반용	○		○	
04-070-1037-1000	봉담읍 수영리 407	일반용	28:일반용	○		○	
04-070-1048-0000	봉담읍 수영2리 403 (주)국순당	일반용	28:일반용	○		○	
04-070-1070-0100	봉담읍 수영리 474	일반용	28:일반용	○		○	
04-070-1080-0000	봉담읍 수영1리 512-4	가정용	21:가정용	○		○	
04-070-1181-0000	봉담읍 수영리 469-1	가정용	21:가정용	○		○	

관리번호	주소	상수업종	하수업종	부과 대상 이의신청 청안내	처리 구역 미설치	처리외 지역 미설치	연결 여부
04-090-1013-7500	봉담읍 상3리 39-25	가정용	21:가정용	○	○		
04-090-1013-8500	봉담읍 상3리 39-7 시골농장	가정용	21:가정용	○	○		
04-090-1013-9000	봉담읍 상3리 39	가정용	21:가정용	○	○		
04-090-1013-9500	봉담읍 상3리 39	가정용	21:가정용	○	○		
04-090-1014-0090	봉담읍 수영4리 649	가정용	21:가정용	○	○		
04-090-1025-0000	봉담읍 수영4리 649-57 원 빌라B/101	가정용	21:가정용	○	○		
04-090-1026-0000	봉담읍 수영4리 649-57 원 빌라B102	가정용	21:가정용	○	○		
04-090-1027-0000	봉담읍 수영4리 649-57 원 빌라B 201	가정용	21:가정용	○	○		
04-090-1028-0000	봉담읍 수영4리 649-57 원 빌라B 202	가정용	21:가정용	○	○		
04-090-1029-0000	봉담읍 수영4리 649-57 원 빌라B 301	가정용	21:가정용	○	○		
04-090-1030-0000	봉담읍 수영4리 649-57 원 빌라B 302	가정용	21:가정용	○	○		
04-090-1031-0000	봉담읍 수영4리 649-57 원 빌라B 401	가정용	21:가정용	○	○		
04-090-1032-0000	봉담읍 수영4리 649-57 원 빌라B 402	가정용	21:가정용	○	○		
04-090-1034-0130	봉담읍 수영4리 649-58 원빌라 A-C동 101호	가정용	21:가정용	○	○		
04-090-1034-0150	봉담읍 수영4리 649-58 원빌라 A-C동 201호	가정용	21:가정용	○	○		
04-090-1034-0170	봉담읍 수영4리 649-58 원빌라 A-C동 301호	가정용	21:가정용	○	○		
04-090-1034-0210	봉담읍 수영4리 649-56 원빌라 A-B/102	가정용	21:가정용	○	○		
04-090-1034-0220	봉담읍 수영4리 649-56 원빌라 B/101	가정용	21:가정용	○	○		
04-090-1034-0230	봉담읍 수영4리 649-56 원빌라 B/202	가정용	21:가정용	○	○		
04-090-1034-0240	봉담읍 수영4리 649-56 원빌라 B/201	가정용	21:가정용	○	○		
04-090-1034-0250	봉담읍 수영4리 649-56 원빌라 B/302	가정용	21:가정용	○	○		

관리번호	주소	상수업종	하수업종	부과 대상 이의신청안내	처리 구역 미설치	처리외 지역 미설치	연결 여부
04-090-1034-0260	봉담읍 수영4리 649-56 원빌라 B/301	가정용	21:가정용	○	○		
04-090-1034-0270	봉담읍 수영4리 649-56 원빌라 B/402	가정용	21:가정용	○	○		
04-090-1034-0280	봉담읍 수영4리 649-56 원빌라 B/401	가정용	21:가정용	○	○		
04-090-1034-0310	봉담읍 수영4리 649-56 원빌라 A/101	가정용	21:가정용	○	○		
04-090-1034-0320	봉담읍 수영4리 649-56 원빌라 A/102	가정용	21:가정용	○	○		
04-090-1034-0330	봉담읍 수영4리 649-56 원빌라 A/201	가정용	21:가정용	○	○		
04-090-1034-0340	봉담읍 수영4리 649-56 원빌라 A/202	가정용	21:가정용	○	○		
04-090-1034-0350	봉담읍 수영4리 649-56 원빌라 A/301	가정용	21:가정용	○	○		
04-090-1034-0360	봉담읍 수영4리 649-56 원빌라 A/302	가정용	21:가정용	○	○		
04-090-1034-0370	봉담읍 수영4리 649-56 원빌라 A/401	가정용	21:가정용	○	○		
04-090-1034-0400	봉담읍 수영4리 649-57 원 빌라A 101	가정용	21:가정용	○	○		
04-090-1034-0500	봉담읍 수영4리 649-57 원 빌라A 102	가정용	21:가정용	○	○		
04-090-1035-0000	봉담읍 수영4리 649-57원 빌라A 201	가정용	21:가정용	○	○		
04-090-1036-0000	봉담읍 수영4리 649-57 원 빌라A 202	가정용	21:가정용	○	○		
04-090-1037-0000	봉담읍 수영4리 649-57 원 빌라A 301	가정용	21:가정용	○	○		
04-090-1038-0000	봉담읍 수영4리 649-57 원 빌라A 302	가정용	21:가정용	○	○		
04-090-1039-0000	봉담읍 수영4리 649-57 원 빌라A 401	가정용	21:가정용	○	○		
04-090-1040-0000	봉담읍 수영4리 649-57 원 빌라A 402	가정용	21:가정용	○	○		
04-090-1041-0000	봉담읍 수영4리 649-34 원 빌라C 101	가정용	21:가정용	○	○		
04-090-1042-0000	봉담읍 수영4리 649-34 원 빌라C 102	가정용	21:가정용	○	○		
04-090-1043-0000	봉담읍 수영4리 649-34 원 빌라 C201	가정용	21:가정용	○	○		

관리번호	주소	상수업종	하수업종	부과 대상 이의신청 청안내	처리 구역 미설치	처리외 지역 미설치	연결 여부
04-090-1044-0000	봉담읍 수영4리 649-34 원 빌라 C 202	가정용	21:가정용	○	○		
04-090-1045-0000	봉담읍 수영4리 649-34 원 빌라 C301	가정용	21:가정용	○	○		
04-090-1046-0000	봉담읍 수영4리 649-34 원 빌라 C302	가정용	21:가정용	○	○		
04-090-1047-0000	봉담읍 수영4리 649-34 원 빌라 C401	가정용	21:가정용	○	○		
04-090-1048-0000	봉담읍 수영4리 649-33	가정용	21:가정용	○	○		
04-090-1052-0000	봉담읍 수영4리 650-5	가정용	21:가정용	○		○	
04-090-1052-0090	봉담읍수영리650-3	일반용	28:일반용	○		○	
04-090-1052-0100	봉담읍 수영리 650-86	일반용	28:일반용	○		○	
04-090-1053-0000	봉담읍 수영4리 650-2	가정용	21:가정용	○		○	
04-090-1056-0230	봉담읍 수영리 650-20	가정용	21:가정용	○	○		
04-090-1056-0300	봉담읍 수영4리 650-12	가정용	21:가정용	○		○	
04-090-1057-0000	봉담읍 수영4리 산21	가정용	21:가정용	○		○	
04-090-1058-0000	봉담읍 수영4리 650-10	가정용	21:가정용	○		○	
04-090-1059-0100	봉담읍 수영리 650-13	가정용	21:가정용	○		○	
04-090-1059-0200	봉담읍 수영리 650-14	일반용	28:일반용	○		○	
04-090-1120-0000	봉담읍 수영리 617-3	가정용	21:가정용	○		○	
04-090-1121-0000	봉담읍 수영리 617-3	일반용	28:일반용	○		○	
04-100-1012-0000	봉담읍 동화1리 420-13	일반용	28:일반용	○	○		
04-100-1013-0000	봉담읍 동화1리 420-3	가정용	21:가정용	○	○		
04-100-1014-0000	봉담읍 동화1리 420-3 두란보습학원	일반용	28:일반용	○	○		
04-100-1020-0000	봉담읍 동화1리 359-2	가정용	21:가정용	○	○		

관리번호	주소	상수업종	하수업종	부과 대상 이의신청 청안내	처리 구역 미설치	처리외 지역 미설치	연결 여부
04-100-1022-0300	봉담읍 동화1리 360-1	가정용	21:가정용	○	○		
04-100-1029-0500	봉담읍 동화1리 348-3	가정용	21:가정용	○	○		
04-100-1029-0700	봉담읍 동화1리 348-4	가정용	21:가정용	○	○		
04-100-1029-1000	봉담읍 동화리 348-1	가정용	21:가정용	○	○		
04-100-1042-0650	봉담읍 동화리 338-1 더존 하우스(주)	일반용	28:일반용	○	○		
04-100-1045-0000	봉담읍 동화리 341-5	가정용	21:가정용	○	○		
04-100-1062-0100	봉담읍 동화리 437-23	가정용	21:가정용	○	○		
04-100-1062-0140	봉담읍 동화리 438-2	일반용	28:일반용	○	○		
04-100-1062-0150	봉담읍 동화리 439-13 유진농산 8호점	일반용	28:일반용	○	○		
04-100-1062-0200	봉담읍 동화4리 438-6	가정용	21:가정용	○	○		
04-100-1062-0260	봉담읍 동화리 438-4 우리네 코다리	일반용	28:일반용	○	○		
04-100-1062-0400	봉담읍 동화4리 484-6 나나농장	가정용	21:가정용	○	○		
04-100-1062-0550	봉담읍 동화리 241-31	일반용	28:일반용	○		○	
04-100-1062-0555	봉담읍 동화3리 240-2	일반용	28:일반용	○		○	
04-100-1062-0597	봉담읍 동화3리 11-1	일반용	28:일반용	○		○	
04-100-1062-0605	봉담읍 동화리 84-4 부흥아이우드(주)	일반용	28:일반용	○		○	
04-100-1062-0610	봉담읍 동화리 125-3 유성주유소	일반용	28:일반용	○	○		
04-100-1062-0640	봉담읍 동화리 142-3 (삼일배관)	일반용	28:일반용	○		○	
04-100-1062-0650	봉담읍 동화리 197 와우리교회	일반용	28:일반용	○		○	
04-100-1062-0662	봉담읍 동화리 210-1	일반용	28:일반용	○		○	
04-100-1062-0681	봉담읍 동화리 202-3	일반용	28:일반용	○		○	

관리번호	주소	상수 업종	하수업종	부과 대상 이의신 청안내	처리 구역 미설치	처리외 지역 미설치	연결 여부
04-100-1062-0900	봉담읍 동화리 203	일반용	28:일반용	○		○	
04-100-1063-0000	봉담읍 동화리 238-114	일반용	28:일반용	○		○	
04-100-1063-0043	봉담읍 동화리 280-5	일반용	28:일반용	○		○	
04-100-1063-0045	봉담읍 동화리 280-3	일반용	28:일반용	○		○	
04-100-1063-0065	봉담읍 동화리 284-1	일반용	28:일반용	○		○	
04-100-1063-0075	봉담읍 동화리 262	일반용	28:일반용	○		○	
04-100-1063-0095	봉담읍 동화리 238-1	일반용	28:일반용	○		○	
04-100-1063-0200	봉담읍 동화3리 238-129	일반용	28:일반용	○		○	
04-100-1063-0300	봉담읍 동화리 238-119	가정용	21:가정용	○		○	
04-100-1063-0310	봉담읍 동화리 238-93	일반용	28:일반용	○		○	
04-100-1063-0400	봉담읍 동화리 238-118	가정용	21:가정용	○		○	
04-100-1063-0410	봉담읍 동화리 238-76	일반용	28:일반용	○		○	
04-100-1063-0450	봉담읍 동화리 238-5	가정용	21:가정용	○		○	
04-100-1063-0500	봉담읍 동화리 238-10 아이큰숙어린이집	일반용	28:일반용	○		○	
04-100-1063-0600	봉담읍 동화리 238-77 효성건설	일반용	28:일반용	○		○	
04-100-1063-0610	봉담읍 동화리 238-98	가정용	21:가정용	○		○	
04-100-1063-0620	봉담읍 동화리 238-99	가정용	21:가정용	○		○	
04-100-1063-0640	봉담읍 동화리 238-44	일반용	28:일반용	○		○	
04-100-1063-0650	봉담읍 동화리 238-102	일반용	28:일반용	○		○	
04-100-1063-0700	봉담읍 동화리 238-104	가정용	21:가정용	○		○	
04-100-1063-0707	봉담읍 동화리 238-96	일반용	28:일반용	○		○	

관리번호	주소	상수업종	하수업종	부과 대상 이의신 청안내	처리 구역 미설치	처리외 지역 미설치	연결 여부
04-100-1063-0720	봉담읍 동화리 238-106	가정용	21:가정용	○		○	
04-100-1063-0740	봉담읍 동화리 239	가정용	21:가정용	○		○	
04-100-1063-0750	봉담읍 동화리 238-14	일반용	28:일반용	○		○	
04-100-1063-0760	봉담읍 동화리 238-84	일반용	28:일반용	○		○	
04-100-1063-0800	봉담읍 동화리 238-90 보광이엔지	일반용	28:일반용	○		○	
04-100-1063-0815	봉담읍 동화리 245-16	일반용	28:일반용	○		○	
04-100-1063-0881	봉담읍 동화리 245-18	가정용	21:가정용	○		○	
04-100-1063-0882	봉담읍 동화리 241-10	일반용	28:일반용	○		○	
04-100-1063-0883	봉담읍 동화리 244-5	가정용	21:가정용	○		○	
04-100-1063-0900	봉담읍 동화3리 240	가정용	21:가정용	○		○	
04-100-1063-0940	봉담읍 동화리 241-8번지	가정용	21:가정용	○		○	
04-110-1000-0000	봉담읍 동화2리 469-1	일반용	28:일반용	○	○		
04-110-1008-0350	봉담읍 동화리 483	일반용	28:일반용	○	○		
04-110-1008-0470	봉담읍 동화리 439-7	일반용	28:일반용	○		○	
04-110-1008-0500	봉담읍 동화1리 439-6	일반용	28:일반용	○		○	
04-110-1008-0550	봉담읍 동화리 438-1	일반용	28:일반용	○		○	
04-110-1008-0600	봉담읍 동화리 437-1	일반용	28:일반용	○		○	
04-110-1008-0620	봉담읍 동화리 437-24	일반용	28:일반용	○		○	
04-130-1002-0330	봉담읍 동화리 245-52	일반용	28:일반용	○		○	
04-140-1003-0000	봉담읍 와우1리 104	가정용	21:가정용	○	○		
04-140-1004-0000	봉담읍 와우1리 104	가정용	21:가정용	○	○		

관리번호	주소	상수 업종	하수업종	부과 대상 이의신 청안내	처리 구역 미설치	처리외 지역 미설치	연결 여부
04-140-1005-0000	봉담읍 와우1리 105	가정용	21:가정용	○	○		
04-140-1009-0000	봉담읍 와우1리 165-7	가정용	21:가정용	○	○		
04-140-1012-0000	봉담읍 와우1리 165-7	가정용	21:가정용	○	○		
04-140-1012-0300	봉담읍 와우1리 160	가정용	21:가정용	○	○		
04-140-1027-2000	봉담읍 와우리 156-65	일반용	28:일반용	○	○		
04-140-1042-0000	봉담읍 와우1리 162-2	가정용	21:가정용	○	○		
04-140-1044-0000	봉담읍 와우1리 156-11	가정용	21:가정용	○	○		
04-140-1056-0000	봉담읍 와우1리 105-2	가정용	21:가정용	○	○		
04-140-1070-0101	봉담읍 와우리 145-7 청암개발	일반용	28:일반용	○	○		
04-140-1071-0100	봉담읍 와우리 145-8 해마루(원룸)	가정용	21:가정용	○	○		
04-140-1084-0000	봉담읍 와우리 122-1 와우철물건재	일반용	28:일반용	○	○		
04-140-1087-0000	봉담읍 와우1리 118 효성이엔씨(주)	일반용	28:일반용	○	○		
04-140-1087-6000	봉담읍 와우리 108	일반용	28:일반용	○	○		
04-140-1088-0000	봉담읍 와우리 116 정비공업사	일반용	28:일반용	○	○		
04-140-1088-0100	봉담읍 와우리 115 에스엔에스	일반용	28:일반용	○	○		
04-140-1090-0000	봉담읍 와우1리 112-1 구용사	가정용	21:가정용	○	○		
04-140-1091-0000	봉담읍 와우리 112-2	가정용	21:가정용	○	○		
04-140-1091-0600	봉담읍 와우리 152-3	일반용	28:일반용	○	○		
04-150-1033-0000	봉담읍 와우2리 98	가정용	21:가정용	○	○		
04-150-1033-0100	봉담읍 와우리 87-7 명성원룸 A동	가정용	21:가정용	○	○		
04-150-1033-0200	봉담읍 와우리 87-12 명성원룸 B동	가정용	21:가정용	○	○		

관리번호	주소	상수업종	하수업종	부과 대상 이의신청 청안내	처리 구역 미설치	처리외 지역 미설치	연결 여부
04-150-1033-0300	봉담읍 와우리 87-8외1필지 아트빌B동	가정용	21:가정용	○	○		
04-150-1033-0500	봉담읍 와우리 87-11 명성원룸 C동 302호	가정용	21:가정용	○	○		
04-150-1033-0600	봉담읍 와우리 87-2 아트빌A동	가정용	21:가정용	○	○		
04-150-1035-0000	봉담읍 와우2리 97	일반용	28:일반용	○	○		
04-150-1042-0000	봉담읍 와우2리 188-5	가정용	21:가정용	○	○		
04-150-1043-0000	봉담읍 와우2리 195-1	가정용	21:가정용	○	○		
04-150-1045-0000	봉담읍 와우2리 203	가정용	21:가정용	○	○		
04-150-1046-0000	봉담읍 와우2리 188	가정용	21:가정용	○	○		
04-150-1047-0000	봉담읍 와우2리 188	가정용	21:가정용	○	○		
04-150-1048-0000	봉담읍 와우2리 188-8	가정용	21:가정용	○	○		
04-150-1049-0000	봉담읍 와우2리 190	가정용	21:가정용	○	○		
04-150-1050-0000	봉담읍 와우2리 190	가정용	21:가정용	○	○		
04-150-1051-0000	봉담읍 와우2리 191	가정용	21:가정용	○	○		
04-150-1061-0100	봉담읍 와우리 85-3 우신그린맨션 나동401호	가정용	21:가정용	○	○		
04-150-1061-0201	봉담읍와우리85-4	가정용	21:가정용	○	○		
04-150-1061-0202	봉담읍와우리85-4	가정용	21:가정용	○	○		
04-150-1061-0203	봉담읍와우리85-4	가정용	21:가정용	○	○		
04-150-1061-0204	봉담읍와우리85-4	가정용	21:가정용	○	○		
04-150-1061-0205	봉담읍와우리85-4	가정용	21:가정용	○	○		
04-150-1061-0206	봉담읍와우리85-4	가정용	21:가정용	○	○		
04-150-1061	봉담읍와우리85-4우신그	가정용	21:가정용	○	○		

관리번호	주소	상수업종	하수업종	부과 대상 이의신청 청안내	처리 구역 미설치	처리외 지역 미설치	연결 여부
-0207	린맨션가/401						
04-150-1061 -0208	봉담읍와우리85-4 우신그린맨션 가/402	가정용	21:가정용	○	○		
04-150-1064 -0210	봉담읍 와우리 76-11 고향식당	일반용	28:일반용	○	○		
04-150-1064 -0220	봉담읍 와우리 76-11	가정용	21:가정용	○	○		
04-170-1001 -0000	봉담읍 와우4리 59-7 명동노래방	일반용	28:일반용	○	○		
04-170-1002 -0000	봉담읍 와우4리 59-7	가정용	21:가정용	○	○		
04-170-1003 -0000	봉담읍 와우4리 59-4	가정용	21:가정용	○	○		
04-170-1006 -0000	봉담읍 와우4리 59-7	가정용	21:가정용	○	○		
04-170-1006 -0500	봉담읍 와우4리 59-7(사원주택)	가정용	21:가정용	○	○		
04-170-1029 -0200	봉담읍 와우리 42-58 경기고속	일반용	28:일반용	○	○		
04-170-1030 -0000	봉담읍 와우4리 42-55	일반용	28:일반용	○	○		
04-170-1031 -0000	봉담읍 와우4리 42-3	가정용	21:가정용	○	○		
04-170-1032 -0000	봉담읍 와우4리 42-3 쇼파쟁이	일반용	28:일반용	○	○		
04-170-1033 -0100	봉담읍 와우리 42-9 대학식당	일반용	28:일반용	○	○		
04-170-1033 -0530	봉담읍 와우리 42-9 와우리 보신탕	일반용	28:일반용	○	○		
04-180-1022 -2050	봉담읍 수기리 7 세기섬유	가정용	21:가정용	○	○		
04-180-1022 -2600	봉담읍 수기리 7-75 세기섬유	일반용	28:일반용	○	○		
04-180-1022 -2700	봉담읍 수기리 7-131 세기섬유	일반용	28:일반용	○	○		
04-180-1022 -2900	봉담읍 수기리 7-50	일반용	28:일반용	○	○		
04-180-1022 -3075	봉담읍 수기리 7-46	일반용	28:일반용	○		○	
04-180-1022 -3080	봉담읍 수기리 7-45	일반용	28:일반용	○		○	
04-180-1022 -3095	봉담읍 수기리 11-28	가정용	21:가정용	○		○	

관리번호	주소	상수업종	하수업종	부과 대상 이의신 청안내	처리 구역 미설치	처리외 지역 미설치	연결 여부
04-180-1023-0503	봉담읍 수기리 11-30	일반용	28:일반용	○		○	
04-180-1023-0590	봉담읍 수기리 31-14번지(101동)	가정용	21:가정용	○		○	
04-180-1023-0610	봉담읍 수기리 31-13(102동)	가정용	21:가정용	○		○	
04-180-1023-0630	봉담읍 수기리 31-2번지(103동)	가정용	21:가정용	○		○	
04-180-1023-0640	봉담읍 수기리 31-5	일반용	28:일반용	○		○	
04-180-1023-0643	봉담읍 수기리 35-2	일반용	28:일반용	○	○		
04-180-1023-0645	봉담읍 수기리 59-1	일반용	28:일반용	○		○	
04-180-1023-0650	봉담읍 수기리 36-1	가정용	21:가정용	○		○	
04-180-1023-0670	봉담읍 수기리 36-3	가정용	21:가정용	○		○	
04-180-1023-0690	봉담읍 수기리 45-4	가정용	21:가정용	○		○	
04-180-1023-0693	봉담읍 수기리 45-1	가정용	21:가정용	○		○	
04-180-1023-0697	봉담읍 수기리 45-2	가정용	21:가정용	○		○	
04-180-1023-0850	봉담읍 수기리 32-4	가정용	21:가정용	○		○	
04-180-1023-0870	봉담읍수기리32-4	일반용	28:일반용	○		○	
04-180-4353-0000	봉담읍 수기리 77 (주)아텍	일반용	28:일반용	○		○	
04-200-0935-0000	봉담읍 분천리 274-11	일반용	28:일반용	○	○		
04-200-0947-0000	봉담읍 분천리 96-8	일반용	28:일반용	○	○		
04-200-1180-0000	봉담읍 분천리 267-3	가정용	21:가정용	○	○		
04-200-1466-0000	봉담읍 분천리 367-5 해뜨는마을	일반용	28:일반용	○		○	
04-200-1650-0100	봉담읍 분천리 332-17	가정용	21:가정용	○		○	
04-230-0660-0040	봉담읍 세곡리 65-3	가정용	21:가정용	○	○		

관리번호	주소	상수 업종	하수업종	부과 대상 이의신 청안내	처리 구역 미설치	처리외 지역 미설치	연결 여부
04-230-0660-0060	봉담읍 세곡리 102	일반용	28:일반용	○	○		
04-230-0660-0150	봉담읍 세곡리 106 에어텍이엔지	일반용	28:일반용	○	○		
04-240-0023-0000	봉담읍 당하리 205-5 좋은 미생물	일반용	28:일반용	○	○		
04-240-0025-0000	봉담읍당하리205-7	일반용	28:일반용	○	○		
04-240-0043-0000	봉담읍 당하리 200 풍경단지가구관리사무실	일반용	28:일반용	○	○		
04-240-1016-0515	봉담읍 유리 4-11	가정용	21:가정용	○	○		
04-240-1016-0520	봉담읍 유리 4-6	일반용	28:일반용	○	○		
04-240-1016-0550	봉담읍 유리 4-3	일반용	28:일반용	○	○		
04-240-1016-0608	봉담읍 유리 1-1	일반용	28:일반용	○	○		
04-240-1016-0610	봉담읍 유리 2-1 세원산업	일반용	28:일반용	○	○		
04-240-1016-0612	봉담읍 유리 3-1	일반용	28:일반용	○	○		
04-240-1016-0614	봉담읍 유리 4-1 (주)동문테크	일반용	28:일반용	○	○		
04-240-1016-0616	봉담읍 유리 5-1 청명기전	일반용	28:일반용	○		○	
04-240-1016-0618	봉담읍 유리 7	일반용	28:일반용	○		○	
04-240-1016-0619	봉담읍 유리 6-3 (주)미래주방	일반용	28:일반용	○		○	
04-240-1016-0620	봉담읍 유리 10-3	일반용	28:일반용	○		○	
04-240-1016-0622	봉담읍 유리 10-1 에이치텍	일반용	28:일반용	○		○	
04-240-1016-0624	봉담읍 유리 6-4	일반용	28:일반용	○		○	
04-240-1016-0686	봉담읍 당하리 250-1	가정용	21:가정용	○	○		
04-240-1016-0819	봉담읍 당하리 252	일반용	28:일반용	○	○		
04-240-1016-0820	봉담읍 당하리 252 외 1필지	가정용	21:가정용	○	○		

관리번호	주소	상수업종	하수업종	부과 대상 이의신청 청안내	처리 구역 미설치	처리외 지역 미설치	연결 여부
04-240-1016-0851	봉담읍 당하리 260-1	가정용	21:가정용	○	○		
04-240-1016-0852	봉담읍 당하리 259-1	가정용	21:가정용	○	○		
04-250-1008-0100	봉담읍 당하리 30 유성정밀	가정용	21:가정용	○	○		
04-250-1008-0110	봉담읍 당하리 30-5	가정용	21:가정용	○	○		
04-250-1008-0140	봉담읍 당하리 46-1	가정용	21:가정용	○	○		
04-250-1008-0175	봉담읍당하리61-3동양테크	일반용	28:일반용	○	○		
04-250-1008-0176	봉담읍당하리61-3에이텍	일반용	28:일반용	○	○		
04-250-1008-0177	봉담읍 당하리 61-4 선원정밀	일반용	28:일반용	○	○		
04-250-1008-0264	봉담읍 당하리 24 텍신코리아(주)	일반용	28:일반용	○	○		
04-250-2010-0000	봉담읍 당하리 16-43 광명전자	일반용	28:일반용	○		○	
04-250-2030-0000	봉담읍 당하리 16-12 정우엔텍	가정용	21:가정용	○		○	
04-250-2050-0000	봉담읍 당하리 5-9	가정용	21:가정용	○		○	
04-250-2051-0000	봉담읍 당하리 6 외3필지	일반용	21:가정용	○		○	
04-250-2070-0000	봉담읍 당하리 5-7	가정용	21:가정용	○		○	
04-250-2080-0000	봉담읍 당하리 5-6	일반용	28:일반용	○		○	
04-250-2090-0000	봉담읍 당하리 5-5 광명전자	가정용	21:가정용	○		○	
04-250-2100-0000	봉담읍 당하리 5-4	일반용	28:일반용	○		○	
04-250-2110-0000	봉담읍 당하리 5-3	일반용	28:일반용	○		○	
04-250-2120-0000	봉담읍 당하리 5-1	가정용	21:가정용	○		○	
04-250-2130-0000	봉담읍 당하리 6-1	가정용	21:가정용	○		○	
04-250-2130-0100	봉담읍 당하리 6-1 제일정공	가정용	21:가정용	○	○		

관리번호	주소	상수업종	하수업종	부과 대상 이의신 청안내	처리 구역 미설치	처리외 지역 미설치	연결 여부
04-250-2150-0000	봉담읍 당하리 13	일반용	28:일반용	○		○	
04-250-2200-0000	봉담읍 당하리 10-5	일반용	28:일반용	○		○	
04-270-0019-0450	봉담읍 마하리 47-1	일반용	28:일반용	○		○	
04-270-0019-0580	봉담읍 마하리 54-3 선경산업	일반용	28:일반용	○		○	
04-270-0019-0700	봉담읍 마하리 34	일반용	28:일반용	○		○	
04-270-0019-0800	봉담읍 마하리 32-1	일반용	28:일반용	○		○	
04-270-0020-0140	봉담읍 마하리 240	가정용	21:가정용	○	○		
04-270-0200-0000	봉담읍 마하리 324	가정용	21:가정용	○	○		
04-270-0200-0010	봉담읍 마하리 324-3 좌측	일반용	28:일반용	○	○		
04-270-0350-0000	봉담읍 마하리 341	일반용	28:일반용	○	○		
04-270-0700-0000	봉담읍 마하리 197	일반용	28:일반용	○	○		
04-270-1000-0000	봉담읍 마하리 196	가정용	21:가정용	○	○		
04-270-1010-0000	봉담읍 마하리 190-1	가정용	21:가정용	○	○		
04-340-0090-0000	봉담읍 왕림리 1-1	일반용	28:일반용	○	○		
04-350-1019-0300	봉담읍 왕림리 416-1	가정용	21:가정용	○	○		
04-350-1028-0100	봉담읍 왕림3리 254-3	가정용	21:가정용	○	○		
04-350-1028-0150	봉담읍 왕림3리 254-3	가정용	21:가정용	○	○		
04-350-1029-3000	봉담읍 왕림리 201-1	가정용	21:가정용	○	○		
04-350-1029-3010	봉담읍 왕림리 201-1	가정용	21:가정용	○	○		
04-350-1029-3020	봉담읍 왕림리 201-1	가정용	21:가정용	○	○		
04-350-1029-3030	봉담읍 왕림리 201-1	가정용	21:가정용	○	○		

관리번호	주소	상수 업종	하수업종	부과 대상 이의신 청안내	처리 구역 미설치	처리외 지역 미설치	연결 여부
04-350-1029-3040	봉담읍 왕림리 201-1	가정용	21:가정용	○	○		
04-350-1029-3050	봉담읍 왕림리 201-1	가정용	21:가정용	○	○		
04-350-1029-3060	봉담읍 왕림리 201-1	가정용	21:가정용	○	○		
04-350-1029-3070	봉담읍 왕림리 201-1	가정용	21:가정용	○	○		
04-350-1029-3080	봉담읍 왕림리 201-1	가정용	21:가정용	○	○		
04-350-1029-3090	봉담읍 왕림리 201-1	가정용	21:가정용	○	○		
04-350-1029-3100	봉담읍 왕림리 201-1	가정용	21:가정용	○	○		
04-350-1029-3110	봉담읍 왕림리 201-1	가정용	21:가정용	○	○		
04-350-1029-3120	봉담읍 왕림리 201-1	가정용	21:가정용	○	○		
04-350-1029-3130	봉담읍 왕림리 201-1	가정용	21:가정용	○	○		
04-350-1029-3140	봉담읍 왕림리 201-1	가정용	21:가정용	○	○		
04-350-1030-0020	봉담읍 왕림1리 263 102호	가정용	21:가정용	○	○		
04-350-1030-0040	봉담읍 왕림1리 262 402호	가정용	21:가정용	○	○		
04-355-1005-0040	봉담읍 왕림리 387-1 왕림지계차	일반용	28:일반용	○	○		
04-355-1020-0000	봉담읍 왕림리 42	일반용	28:일반용	○	○		
04-355-1030-0020	봉담읍 왕림리 51-1	가정용	21:가정용	○	○		
04-355-1030-0070	봉담읍 왕림리 55	가정용	21:가정용	○	○		
04-355-1040-0000	봉담읍 왕림리 58-5	가정용	21:가정용	○	○		
04-360-1003-0000	봉담읍 수기3리 38 썩크공장	일반용	28:일반용	○	○		
04-370-2005-0500	봉담읍 덕우리 36-5	가정용	21:가정용	○	○		
04-370-2005-0510	봉담읍 덕우리 36-2	가정용	21:가정용	○	○		

관리번호	주소	상수업종	하수업종	부과 대상 이의신청 청안내	처리 구역 미설치	처리외 지역 미설치	연결 여부
04-370-3004-0000	봉담읍 덕우리 213-2 인테리어	일반용	28:일반용	○		○	
04-370-3004-0100	봉담읍 덕우리 206-3	일반용	28:일반용	○		○	
04-370-3004-0340	봉담읍 덕우리 189-4	일반용	28:일반용	○		○	
04-370-3004-0400	봉담읍 덕우리 186-18	일반용	28:일반용	○		○	
04-370-3004-0470	봉담읍 덕우리 185-5	일반용	28:일반용	○		○	
04-370-3004-0500	봉담읍 덕우리 186-2	일반용	28:일반용	○		○	
04-370-3004-0540	봉담읍 덕우리 186-6	일반용	28:일반용	○		○	
04-370-3004-0600	봉담읍 덕우리 161-18 원일산업	일반용	28:일반용	○		○	
04-370-3004-0610	봉담읍 덕우리 161-22	일반용	28:일반용	○		○	
04-370-3004-0620	봉담읍 덕우리 161-28 식당	일반용	28:일반용	○		○	
04-370-3004-0630	봉담읍 덕우리 161-21	일반용	28:일반용	○		○	
04-370-3004-0631	봉담읍 덕우리 161-21	일반용	28:일반용	○		○	
04-370-3004-0632	봉담읍 덕우리 161-21	일반용	28:일반용	○		○	
04-370-3004-0660	봉담읍 덕우리 161-26 한일기계	일반용	28:일반용	○		○	
04-370-3004-0670	봉담읍 덕우리 161-13	일반용	28:일반용	○		○	
04-370-3004-0680	봉담읍 덕우리 161-5	일반용	28:일반용	○		○	
04-370-3004-0690	봉담읍 덕우리 161-25	일반용	28:일반용	○		○	
04-370-3004-0720	봉담읍 덕우리 161-8	가정용	21:가정용	○		○	
04-370-3004-0730	봉담읍 덕우리 161-3	일반용	28:일반용	○		○	
04-370-3004-0750	봉담읍 덕우리 161-9	일반용	28:일반용	○		○	
04-370-3004-0770	봉담읍 덕우리 161-58	일반용	28:일반용	○		○	

관리번호	주소	상수업종	하수업종	부과 대상 이의신청 청안내	처리 구역 미설치	처리외 지역 미설치	연결 여부
04-370-3004-0780	봉담읍 덕우리 161-1 (주)중부산업	일반용	28:일반용	○		○	
04-370-3004-0860	봉담읍 덕우리 161-42	일반용	28:일반용	○		○	
04-370-3004-0870	봉담읍 덕우리 161-46 영광정밀	일반용	28:일반용	○		○	
04-370-3004-1005	봉담읍 덕우리 158-3	일반용	28:일반용	○	○		
04-370-3004-1010	봉담읍 덕우리 151-2	일반용	28:일반용	○	○		
04-370-3004-1011	봉담읍 덕우리 151-2 MT강구산업	일반용	28:일반용	○	○		
04-370-3004-1080	봉담읍 덕우리 144-2	일반용	28:일반용	○	○		
04-370-3004-1083	봉담읍 덕우리 168-1 외2필지	일반용	28:일반용	○	○		
04-370-3004-1099	봉담읍 덕우리 146-8	일반용	28:일반용	○	○		
04-370-3004-1165	봉담읍 덕우리 164 디에스테크	일반용	28:일반용	○	○		
04-370-3004-1200	봉담읍덕우리165-2	일반용	28:일반용	○	○		
04-370-3004-1230	봉담읍 덕우리 173-2	일반용	28:일반용	○	○		
04-370-3004-1420	봉담읍 덕우리 185-1	일반용	28:일반용	○	○		
04-370-3004-1650	봉담읍 덕우리 174-7 청화대 한식부페	일반용	28:일반용	○	○		
04-370-3004-1680	봉담읍 덕우리 175 (주)스탠다드케미	일반용	28:일반용	○	○		
04-370-3004-1690	봉담읍 덕우리 175 르노삼성부품대리점	일반용	28:일반용	○	○		
04-370-3004-1900	봉담읍 덕우리 188-2	일반용	28:일반용	○	○		
04-370-3004-2010	봉담읍 덕우리 195-1	일반용	28:일반용	○	○		
04-370-3005-0800	봉담읍 덕우리 48-1 경기도사회복지협의회	일반용	28:일반용	○	○		
06-010-0001-0070	남양읍남양리1398	가정용	21:가정용	○		○	
06-010-0001-0091	남양읍 남양리 1399	가정용	21:가정용	○		○	

관리번호	주소	상수업종	하수업종	부과 대상 이의신청 청안내	처리 구역 미설치	처리외 지역 미설치	연결 여부
06-010-0001-0110	남양읍 남양리 1400-3 양재가든	일반용	28:일반용	○		○	
06-010-0001-0120	남양읍남양리1393	일반용	28:일반용	○	○		
06-010-0001-0710	남양읍남양리1362-2	가정용	21:가정용	○		○	
06-010-0001-0740	남양읍남양리1351	가정용	21:가정용	○		○	
06-010-0001-0750	남양읍 남양리 1352-1	가정용	21:가정용	○		○	
06-020-0544-1300	남양읍 남양리 1693외 2필지 남양성모성지	일반용	28:일반용	○		○	
06-030-1000-0000	남양읍 남양리 1627-1 외3필지	일반용	28:일반용	○		○	
06-030-1010-0000	남양읍남양리1584	일반용	28:일반용	○		○	
06-040-0356-4000	남양읍 남양리 1148-12	일반용	28:일반용	○		○	
06-040-0356-5000	남양읍 남양리 1148	일반용	28:일반용	○		○	
06-040-0356-6000	남양읍 남양리 1148-2 (3,4층)	가정용	21:가정용	○		○	
06-040-0356-6010	남양읍 남양리 1148-2 에이스프라자	일반용	28:일반용	○		○	
06-040-0356-8000	남양읍 남양리 1146-1	일반용	28:일반용	○		○	
06-040-0356-9000	남양읍 남양리 1133 나눔썬크대	일반용	28:일반용	○		○	
06-040-0356-9500	남양읍 남양리 1123	일반용	28:일반용	○		○	
06-040-0358-0370	남양읍 남양리 55 방일해장국	일반용	28:일반용	○		○	
06-040-0358-0380	남양읍 남양리 55-12	일반용	28:일반용	○		○	
06-040-0358-0390	남양읍 남양리 55-13	가정용	21:가정용	○		○	
06-040-0358-0395	남양읍 남양리 55-3	일반용	28:일반용	○		○	
06-040-0358-0400	남양읍 남양리 53-2	일반용	28:일반용	○		○	
06-040-0358-0600	남양읍 남양리 51	가정용	21:가정용	○		○	

관리번호	주소	상수업종	하수업종	부과 대상 이의신청 청안내	처리 구역 미설치	처리외 지역 미설치	연결 여부
06-040-0358-0650	남양읍 남양리 48	가정용	21:가정용	○		○	
06-040-0358-0670	남양읍 남양리 41	가정용	21:가정용	○		○	
06-040-0358-0700	남양읍 남양리 69	가정용	21:가정용	○		○	
06-040-0358-0730	남양읍 남양리 46,51	가정용	21:가정용	○		○	
06-040-0358-0800	남양읍 남양리 49	가정용	21:가정용	○		○	
06-040-0358-1000	남양읍 남양리 35	가정용	21:가정용	○		○	
06-040-0358-1010	남양읍 남양리 36	가정용	21:가정용	○		○	
06-040-0358-1025	남양읍 남양리 29	가정용	21:가정용	○		○	
06-040-0358-1030	남양읍 남양리 26	가정용	21:가정용	○		○	
06-040-0358-1110	남양읍 남양리 31	가정용	21:가정용	○		○	
06-040-0358-1115	남양읍 남양리 54	가정용	21:가정용	○		○	
06-040-0600-0000	남양읍 남양리 84-1	가정용	21:가정용	○		○	
06-040-0610-0000	남양읍 남양리 84-4	가정용	21:가정용	○		○	
06-040-0630-0000	남양읍 남양리 91	가정용	21:가정용	○		○	
06-040-0655-0000	남양읍 남양리 92-3	가정용	21:가정용	○		○	
06-040-0660-0000	남양읍 남양리 92-4	가정용	21:가정용	○		○	
06-040-0665-0000	남양읍 남양리 92-5 동화빌리지	가정용	21:가정용	○		○	
06-040-0669-0000	남양읍 남양리 11-2	가정용	21:가정용	○		○	
06-040-0670-0000	남양읍 남양리 92-11	가정용	21:가정용	○		○	
06-040-0675-0000	남양읍 남양리 92-15	가정용	21:가정용	○		○	
06-040-0680-0000	남양읍남양리92-6	가정용	21:가정용	○		○	

관리번호	주소	상수업종	하수업종	부과 대상 이의신청 청안내	처리 구역 미설치	처리외 지역 미설치	연결 여부
06-040-0700-0000	남양읍 남양리 102	가정용	21:가정용	○		○	
06-040-0705-0000	남양읍 남양리 104	가정용	21:가정용	○		○	
06-040-0710-0000	남양읍 남양리 112	가정용	21:가정용	○		○	
06-040-0715-0000	남양읍 남양리 109-1	가정용	21:가정용	○		○	
06-040-0720-0000	남양읍 남양리 119	가정용	21:가정용	○		○	
06-040-0725-0000	남양읍 남양리 121	가정용	21:가정용	○		○	
06-040-0735-0000	남양읍 남양리 126	가정용	21:가정용	○		○	
06-040-0740-0000	남양읍 남양리 121-4	가정용	21:가정용	○		○	
06-040-0745-0000	남양읍 남양리 132-1	가정용	21:가정용	○		○	
06-040-0755-0000	남양읍 남양리 113	가정용	21:가정용	○		○	
06-040-0760-0000	남양읍 남양리 112-1	일반용	28:일반용	○		○	
06-040-0800-0000	남양읍 남양리 114-1	가정용	21:가정용	○		○	
06-040-0805-0000	남양읍 남양리 114-2	가정용	21:가정용	○		○	
06-040-0815-0000	남양읍 남양리 114-8	가정용	21:가정용	○		○	
06-040-0820-0000	남양읍 남양리 114-9	가정용	21:가정용	○		○	
06-040-0825-0000	남양읍 남양리 114-13	가정용	21:가정용	○		○	
06-040-0830-0000	남양읍 남양리 103-1	일반용	28:일반용	○		○	
06-040-0880-0000	남양읍 남양리 170	일반용	28:일반용	○		○	
06-040-0885-0000	남양읍 남양리 171-2	일반용	28:일반용	○		○	
06-040-0886-0000	남양읍 남양리 162	일반용	28:일반용	○		○	
06-040-0890-0000	남양읍 남양리 176-5 언덕위에돈까스	일반용	28:일반용	○		○	

관리번호	주소	상수 업종	하수업종	부과 대상 이의신 청안내	처리 구역 미설치	처리외 지역 미설치	연결 여부
06-040-0900-0000	남양읍 남양리 172	일반용	28:일반용	○		○	
06-040-0920-0000	남양읍 남양리 184-6	가정용	21:가정용	○		○	
06-040-0925-0000	남양읍 남양리 184-2	가정용	21:가정용	○		○	
06-040-0930-0000	남양읍 남양리 194	가정용	21:가정용	○		○	
06-050-0583-0110	남양읍 남양리 728-2 초이스 B/102	가정용	21:가정용	○		○	
06-050-0583-0120	남양읍 남양리 728-2 초이스 B/101	가정용	21:가정용	○		○	
06-050-0583-0130	남양읍 남양리 728-2 초이스 B/202	가정용	21:가정용	○		○	
06-050-0583-0140	남양읍 남양리 728-2 초이스 B/201	가정용	21:가정용	○		○	
06-050-0583-0150	남양읍 남양리 728-2 초이스 B/302	가정용	21:가정용	○		○	
06-050-0583-0160	남양읍 남양리 728-2 초이스 B/301	가정용	21:가정용	○		○	
06-050-0583-0170	남양읍 남양리 728-2 초이스 B/402	가정용	21:가정용	○		○	
06-050-0583-0180	남양읍 남양리 728-2 초이스 B/401	가정용	21:가정용	○		○	
06-050-0584-0110	남양읍 남양리 728 초이스 A/102	가정용	21:가정용	○		○	
06-050-0584-0120	남양읍 남양리 728 초이스 A/101	가정용	21:가정용	○		○	
06-050-0584-0130	남양읍 남양리 728 초이스 A/202	가정용	21:가정용	○		○	
06-050-0584-0140	남양읍 남양리 728 초이스 A/201	가정용	21:가정용	○		○	
06-050-0584-0150	남양읍 남양리 728 초이스 A/302	가정용	21:가정용	○		○	
06-050-0584-0160	남양읍 남양리 728 초이스 A/301	가정용	21:가정용	○		○	
06-050-0584-0170	남양읍 남양리 728 초이스 A/402	가정용	21:가정용	○		○	
06-050-0584-0180	남양읍 남양리 728 초이스 A/401	가정용	21:가정용	○		○	
06-050-0585-0000	남양읍 남양리 730	가정용	21:가정용	○		○	

관리번호	주소	상수업종	하수업종	부과 대상 이의신청 청안내	처리 구역 미설치	처리외 지역 미설치	연결 여부
06-050-0590-0000	남양읍 남양리 730	가정용	21:가정용	○		○	
06-050-0591-0000	남양읍 남양리 731-4	가정용	21:가정용	○		○	
06-050-0592-0000	남양읍 남양리 730-4	가정용	21:가정용	○		○	
06-050-0592-1000	남양읍남양리798-2	일반용	28:일반용	○		○	
06-050-0593-0000	남양읍 남양리 797	가정용	21:가정용	○		○	
06-050-0594-0000	남양읍 남양리 796	가정용	21:가정용	○		○	
06-050-0596-0000	남양읍 남양리 732-2	가정용	21:가정용	○		○	
06-050-0597-0000	남양읍 남양리 732-3	가정용	21:가정용	○		○	
06-050-0597-1000	남양읍 남양리 747-1	가정용	21:가정용	○		○	
06-050-0600-0000	남양읍 남양리 745 안디옥교회	일반용	28:일반용	○		○	
06-050-0605-0000	남양읍 남양리 748	가정용	21:가정용	○		○	
06-050-0610-0000	남양읍 남양리 756-4	가정용	21:가정용	○		○	
06-050-0620-0200	남양읍 남양리 760-3	가정용	21:가정용	○		○	
06-050-0620-0300	남양읍 남양리 760-5	가정용	21:가정용	○		○	
06-050-0620-0400	남양읍 남양리 760-7	가정용	21:가정용	○		○	
06-050-0620-0500	남양읍 남양리 759	가정용	21:가정용	○		○	
06-050-0620-1000	남양읍 남양리 714	일반용	28:일반용	○		○	
06-050-0620-3000	남양읍 남양리 699-5	가정용	21:가정용	○		○	
06-050-0620-4000	남양읍 남양리 699-6	가정용	21:가정용	○		○	
06-050-0620-4001	남양읍 남양리 699-1	가정용	21:가정용	○		○	
06-050-0620-4002	남양읍남양리699-13	가정용	21:가정용	○		○	

관리번호	주소	상수업종	하수업종	부과 대상 이의신청 청안내	처리 구역 미설치	처리외 지역 미설치	연결 여부
06-050-0640-0000	남양읍 남양리 800 (가동) 시크릿	일반용	28:일반용	○		○	
06-050-0641-0000	남양읍 남양리 800 생오리궁디(나동)	일반용	28:일반용	○		○	
06-050-0644-0000	남양읍 남양리 802-2	가정용	21:가정용	○		○	
06-050-0646-0000	남양읍 남양리 802	가정용	21:가정용	○		○	
06-050-0649-0000	남양읍 남양리 812	가정용	21:가정용	○		○	
06-050-0651-0000	남양읍 남양리 813	가정용	21:가정용	○		○	
06-050-0652-0000	남양읍 남양리 814-1	일반용	28:일반용	○		○	
06-050-0652-0100	남양읍 남양리 815	가정용	21:가정용	○		○	
06-050-0655-0000	남양읍 남양리 788	가정용	21:가정용	○		○	
06-050-0655-0010	남양읍 남양리 822	가정용	21:가정용	○		○	
06-050-0655-0015	남양읍 남양리 903	가정용	21:가정용	○		○	
06-050-0655-0022	남양읍 남양리 901	가정용	21:가정용	○		○	
06-050-0655-0025	남양읍 남양리 891	가정용	21:가정용	○		○	
06-050-0655-0035	남양읍 남양리 910-6	가정용	21:가정용	○		○	
06-050-0655-0045	남양읍 남양리 910-4	가정용	21:가정용	○		○	
06-050-0655-0050	남양읍 남양리 910-7	가정용	21:가정용	○		○	
06-050-0655-0080	남양읍 남양리 926	가정용	21:가정용	○		○	
06-050-0655-0085	남양읍 남양리 925	가정용	21:가정용	○		○	
06-050-0655-0087	남양읍 남양리 928	가정용	21:가정용	○		○	
06-050-0655-0090	남양읍 남양리 910	가정용	21:가정용	○		○	
06-050-0655-1000	남양읍 남양리 944	가정용	21:가정용	○		○	

관리번호	주소	상수업종	하수업종	부과 대상 이의신청 청안내	처리 구역 미설치	처리외 지역 미설치	연결 여부
06-050-0655-1100	남양읍 남양리 943-20	가정용	21:가정용	○		○	
06-050-0655-2000	남양읍 남양리 943-6	가정용	21:가정용	○		○	
06-050-0655-2100	남양읍 남양리 943-1	가정용	21:가정용	○		○	
06-050-0655-2200	남양읍 남양리 943-5 두경자원	가정용	21:가정용	○		○	
06-050-0655-2300	남양읍 남양리 942-2	가정용	21:가정용	○		○	
06-050-0655-3000	남양읍 남양리 920-19(조남교)	가정용	21:가정용	○		○	
06-050-0655-3100	남양읍 남양리 920-22	가정용	21:가정용	○		○	
06-050-0655-3200	남양읍남양리920-17	가정용	21:가정용	○		○	
06-050-0655-3300	남양읍남양리920-16	가정용	21:가정용	○		○	
06-050-0655-3400	남양읍 남양리 920-1	가정용	21:가정용	○		○	
06-050-0655-3500	남양읍 남양리 920-18(최수길)	가정용	21:가정용	○		○	
06-050-0655-3600	남양읍 남양리 920-24	일반용	28:일반용	○		○	
06-050-0655-5000	남양읍 남양리 431 명문어린이집	일반용	28:일반용	○		○	
06-050-0655-5100	남양읍 남양리 431-3 (소리숲피아노)	일반용	28:일반용	○		○	
06-050-0659-9999	남양읍 남양리 465-6	가정용	21:가정용	○		○	
06-050-0660-0000	남양읍 남양리 465-6 옛골촌	일반용	28:일반용	○		○	
06-050-0661-0000	남양읍 남양리 465-6 카센터	일반용	28:일반용	○		○	
06-050-0662-0000	남양읍남양리456-1	일반용	28:일반용	○		○	
06-050-0664-0000	남양읍 남양리 465-3 가야빌딩	일반용	28:일반용	○		○	
06-050-0665-0000	남양읍 남양리 466 화성재활용센터	일반용	28:일반용	○		○	

관리번호	주소	상수업종	하수업종	부과 대상 이의신청 청안내	처리 구역 미설치	처리외 지역 미설치	연결 여부
06-050-0665-0500	남양읍 남양리 468 외1필지 남양골솥불갈비	일반용	28:일반용	○		○	
06-050-0665-0501	남양읍 남양리 468 외1필지	가정용	21:가정용	○		○	
06-050-0668-0000	남양읍 남양리 473	일반용	28:일반용	○		○	
06-050-0669-0000	남양읍남양리480-3블럭 공장	일반용	28:일반용	○		○	
06-050-0670-0000	남양읍남양리479-1	가정용	21:가정용	○		○	
06-050-0672-0000	남양읍남양리480-1	가정용	21:가정용	○		○	
06-050-0672-1000	남양읍남양리511-2	가정용	21:가정용	○		○	
06-050-0674-0000	남양읍 남양리 513-2	일반용	28:일반용	○	○		
06-050-0677-0000	남양읍남양리470	가정용	21:가정용	○		○	
06-050-0678-0000	남양읍남양리482	가정용	21:가정용	○		○	
06-050-0684-0000	남양읍남양리459	가정용	21:가정용	○		○	
06-050-0685-0000	남양읍남양리460	가정용	21:가정용	○		○	
06-050-0686-0000	남양읍 남양리 461 직영카센터	일반용	28:일반용	○		○	
06-050-0687-0000	남양읍 남양리 461 OK물산	일반용	28:일반용	○		○	
06-050-0688-0000	남양읍 남양리 464-1	가정용	21:가정용	○		○	
06-050-0689-0000	남양읍 남양리 464-1 쥬비드	일반용	28:일반용	○		○	
06-050-0690-0000	남양읍남양리444 (남양리 443-3)	일반용	28:일반용	○		○	
06-060-0200-0000	남양읍 남양리 304-1	가정용	21:가정용	○		○	
06-060-0201-0000	남양읍 남양6통 304-2	일반용	28:일반용	○		○	
06-060-0202-0000	남양읍 남양6통 304-2	가정용	21:가정용	○		○	
06-060-0203-0400	남양읍 남양리 306 김선생짬뽕마을	일반용	28:일반용	○		○	

관리번호	주소	상수 업종	하수업종	부과 대상 이의신 청안내	처리 구역 미설치	처리외 지역 미설치	연결 여부
06-060-0203-0401	남양읍 남양리 306	가정용	21:가정용	○		○	
06-060-0203-0500	남양읍 남양리 339	가정용	21:가정용	○		○	
06-060-0210-0000	남양읍남양6통340-2	가정용	21:가정용	○		○	
06-060-0211-0000	남양읍 남양6통 307-1	가정용	21:가정용	○		○	
06-060-0215-0000	남양읍남양리340-1	가정용	21:가정용	○		○	
06-060-0225-0000	남양읍 남양6동 343-1	일반용	28:일반용	○		○	
06-060-0225-0100	남양읍 남양리 345-1	일반용	28:일반용	○		○	
06-060-0226-0000	남양읍 남양리 345	일반용	28:일반용	○		○	
06-060-0230-0000	남양읍 남양6통 346	가정용	21:가정용	○		○	
06-060-0236-0000	남양읍 남양6통 357	가정용	21:가정용	○		○	
06-060-0237-0100	남양읍 남양리 347 성원빌라 A/102	가정용	21:가정용	○		○	
06-060-0237-0200	남양읍 남양리 347 성원빌라 A/101	가정용	21:가정용	○		○	
06-060-0237-0300	남양읍 남양리 347 성원빌라 A/202	가정용	21:가정용	○		○	
06-060-0237-0400	남양읍 남양리 347 성원빌라 A/201	가정용	21:가정용	○		○	
06-060-0237-0500	남양읍 남양리 347 성원빌라 A/302	가정용	21:가정용	○		○	
06-060-0237-0600	남양읍 남양리 347 성원빌라 A/301	가정용	21:가정용	○		○	
06-060-0237-0700	남양읍남양리347-2	가정용	21:가정용	○		○	
06-060-0237-0800	남양읍남양리347-2	가정용	21:가정용	○		○	
06-060-0237-0900	남양읍남양리347-2	가정용	21:가정용	○		○	
06-060-0237-1000	남양읍남양리347-2	가정용	21:가정용	○		○	
06-060-0237-1100	남양읍남양리347-2	가정용	21:가정용	○		○	

관리번호	주소	상수업종	하수업종	부과 대상 이의신청 청안내	처리 구역 미설치	처리외 지역 미설치	연결 여부
06-060-0237-1300	남양읍남양리347-3	가정용	21:가정용	○		○	
06-060-0237-1400	남양읍남양리347-3	가정용	21:가정용	○		○	
06-060-0237-1500	남양읍남양리347-3	가정용	21:가정용	○		○	
06-060-0237-1600	남양읍남양리347-3	가정용	21:가정용	○		○	
06-060-0237-1700	남양읍남양리347-3	가정용	21:가정용	○		○	
06-060-0237-1800	남양읍남양리347-3	가정용	21:가정용	○		○	
06-060-0288-0000	남양읍 남양6통 389-6 화성안전상사	일반용	28:일반용	○		○	
06-060-0300-0000	남양읍 남양리 405-1 양평해장국	일반용	28:일반용	○		○	
06-060-0400-0000	남양읍 남양리 404-4 우리식당	일반용	28:일반용	○		○	
06-060-0400-0010	남양읍 남양리 380-20	일반용	28:일반용	○		○	
06-060-0400-1100	남양읍 남양리 995-13	가정용	21:가정용	○		○	
06-060-0400-1200	남양읍 남양리 995-2	가정용	21:가정용	○		○	
06-060-0400-1400	남양읍 남양리 996	가정용	21:가정용	○		○	
06-060-0429-0000	남양읍 남양리 1042	가정용	21:가정용	○		○	
06-060-0430-0000	남양읍 남양리 1036	일반용	28:일반용	○		○	
06-060-0430-0060	남양읍 남양리 1032-1	가정용	21:가정용	○		○	
06-060-0430-0200	남양읍 남양리 1033-1	일반용	28:일반용	○		○	
06-060-0440-0000	남양읍 남양리 1064-7 태평양종합상사	일반용	28:일반용	○		○	
06-060-0440-0100	남양읍 남양리 1068-5	일반용	28:일반용	○		○	
06-060-0440-5000	남양읍남양리1069-12	일반용	28:일반용	○		○	
06-060-0440	남양읍 남양리 1069-14	일반용	28:일반용	○		○	

관리번호	주소	상수업종	하수업종	부과대상 이의신청 청안내	처리 구역 미설치	처리외 지역 미설치	연결 여부
-5001	(주)세창인더스						
06-060-0500-0100	남양읍 남양리 957-4	가정용	21:가정용	○		○	
06-070-0085-0000	남양읍 남양리 131	가정용	21:가정용	○		○	
06-080-0010-8000	남양읍신남리11-2	일반용	28:일반용	○		○	
06-080-0010-9000	남양읍 신남리 11-2 봉박골가든	일반용	28:일반용	○		○	
06-080-0011-2000	남양읍 신남리 51-2 왕십리곱창	가정용	21:가정용	○		○	
06-080-0011-3000	남양읍 신남리 51-1 정고집칼국수	일반용	28:일반용	○		○	
06-090-0360-0000	남양읍 신남리 900-2	가정용	21:가정용	○		○	
06-090-0400-4000	남양읍 신남리 905-9	일반용	28:일반용	○		○	
06-110-0001-3100	남양읍남양리	일반용	28:일반용	○		○	
06-110-0080-1000	남양읍 신남리 488-4 힘찬장어	일반용	28:일반용	○		○	
06-110-0080-2000	남양읍 신남리 488-5 신남스타 주유소	일반용	28:일반용	○		○	
06-110-0116-0000	남양읍 신남리 474-5	일반용	28:일반용	○		○	
06-110-0116-0001	남양읍 신남리 474-5	가정용	21:가정용	○		○	
06-110-0120-0300	남양읍 신남리 239-4,18	가정용	21:가정용	○		○	
06-110-0159-8000	남양읍 신남리 83	일반용	28:일반용	○		○	
06-110-0159-9000	남양읍 신남리 83	일반용	28:일반용	○		○	
06-240-1700-0002	남양읍 남양리 1119-2	일반용	28:일반용	○		○	
06-240-1700-0003	남양읍 남양리 1119-2	가정용	21:가정용	○		○	
06-240-1701-0000	남양읍 남양동 1109-2	일반용	28:일반용	○		○	
06-240-1702-0000	남양읍남양리1108-3	일반용	28:일반용	○		○	
06-240-1703-0000	남양읍남양리1104	일반용	28:일반용	○		○	

관리번호	주소	상수 업종	하수업종	부과 대상 이의신 청안내	처리 구역 미설치	처리외 지역 미설치	연결 여부
06-240-1704-0000	남양읍 남양리 1102-2	일반용	28:일반용	○		○	
06-240-1705-0000	남양읍 남양리 1101-3	일반용	28:일반용	○		○	
06-240-1706-0000	남양읍 남양리 1098	일반용	28:일반용	○		○	
06-240-1710-0000	남양읍 남양리 20	가정용	21:가정용	○		○	
06-240-1711-0000	남양읍 남양리 1096-2,3 1094	일반용	28:일반용	○		○	
06-240-1711-0001	남양읍 남양리 1096-2,3 1094	가정용	21:가정용	○		○	
06-240-1780-0000	남양읍 남양리 1번지	가정용	21:가정용	○		○	
06-240-1781-0000	남양읍 남양리 19	일반용	28:일반용	○		○	
06-240-1782-0000	남양읍 남양리 3	가정용	21:가정용	○		○	
06-240-1783-0000	남양읍 남양리 17	가정용	21:가정용	○		○	
06-240-1784-0000	남양읍 남양리 5	가정용	21:가정용	○		○	
06-240-1785-0000	남양읍 남양리 16	가정용	21:가정용	○		○	
06-240-1786-0000	남양읍 남양리 16	가정용	21:가정용	○		○	
06-240-1787-0000	남양읍 남양리 8	가정용	21:가정용	○		○	
07-010-0001-0400	마도면 석교리 243-40	일반용	28:일반용	○		○	
07-010-0001-0500	마도면 석교리 243-45	일반용	28:일반용	○		○	
07-010-0001-0600	마도면 석교1리 243-41	일반용	28:일반용	○		○	
07-010-0001-0700	마도면 석교1리 243-53	일반용	28:일반용	○		○	
07-010-0001-2200	마도면 석교리 243-17 안마농기계	일반용	28:일반용	○		○	
07-010-0001-2600	마도면 석교리 243-49	가정용	21:가정용	○		○	
07-020-1097	마도면 석교리 523	일반용	28:일반용	○		○	

관리번호	주소	상수업종	하수업종	부과 대상 이의신 청안내	처리 구역 미설치	처리외 지역 미설치	연결 여부
-0000							
07-020-1100-0000	마도면 석교리 491-2	가정용	21:가정용	○		○	
07-020-1104-0000	마도면 석교리 421-10	가정용	21:가정용	○		○	
07-020-1105-0000	마도면 석교리 421-11	가정용	21:가정용	○		○	
07-020-1108-0000	마도면 석교리 426-11	가정용	21:가정용	○		○	
07-020-1114-0000	마도면 석교리 426-15	가정용	21:가정용	○		○	
07-020-1116-0000	마도면 석교리 426-16	가정용	21:가정용	○		○	
07-020-1117-0000	마도면 석교리 426-7	가정용	21:가정용	○		○	
07-020-1119-0000	마도면 석교리 426-5	가정용	21:가정용	○		○	
07-020-1130-0000	마도면 석교리 435	일반용	28:일반용	○		○	
07-020-1140-0000	마도면 석교리 447-7 대경산업	일반용	28:일반용	○		○	
07-020-1141-0000	마도면 석교리 447-2 서진콘베어	일반용	28:일반용	○		○	
07-020-1142-0000	마도면 석교리 448-1	일반용	28:일반용	○		○	
07-020-1143-0000	마도면 석교리 447-8	일반용	28:일반용	○		○	
07-020-1145-0000	마도면 석교리 443-9	일반용	28:일반용	○		○	
07-020-1201-0000	마도면 석교리 491-3	가정용	21:가정용	○		○	
07-020-1202-0000	마도면 석교리 431-1	가정용	21:가정용	○		○	
07-020-1203-0000	마도면 석교리 429-5	일반용	28:일반용	○		○	
07-020-1204-0000	마도면 석교리 428-7	가정용	21:가정용	○		○	
07-020-1205-0000	마도면 석교리 430	가정용	21:가정용	○		○	
07-020-1206-0000	마도면 석교리 429-3	가정용	21:가정용	○		○	
07-020-1207-0000	마도면 석교리 428-3	가정용	21:가정용	○		○	

관리번호	주소	상수업종	하수업종	부과 대상 이의신청 청안내	처리 구역 미설치	처리외 지역 미설치	연결 여부
07-020-1209-0000	마도면 석교리 428-1	가정용	21:가정용	○		○	
07-020-1211-0000	마도면 석교리 427	가정용	21:가정용	○		○	
07-020-1213-0000	마도면 석교리 420-3 외2필지	가정용	21:가정용	○		○	
07-020-1214-0000	마도면 석교리 424-1 소망너싱홈	일반용	28:일반용	○		○	
07-020-1216-0000	마도면 석교리 422-1	가정용	21:가정용	○		○	
07-020-1217-0000	마도면 석교리 422-3	가정용	21:가정용	○		○	
07-020-1218-0000	마도면 석교리 423-1	가정용	21:가정용	○		○	
07-020-1252-0500	마도면 석교리 503	가정용	21:가정용	○		○	
07-020-1253-0000	마도면 석교리 506	가정용	21:가정용	○		○	
07-020-1255-0000	마도면 석교리 517-2	가정용	21:가정용	○		○	
07-020-1256-0000	마도면 석교리 517-7	가정용	21:가정용	○		○	
07-020-1257-0000	마도면 석교리 536	일반용	28:일반용	○		○	
07-020-1300-0000	마도면 석교리 538	가정용	21:가정용	○		○	
07-020-1301-0000	마도면 석교리 572-2	일반용	28:일반용	○		○	
07-030-0259-0000	마도면 석교리 63-1	가정용	21:가정용	○		○	
07-040-0006-1200	마도면 두곡리 181-6	일반용	28:일반용	○		○	
07-040-0006-1300	마도면 두곡리 181-7	일반용	28:일반용	○		○	
07-040-0006-1900	마도면 두곡리 450-1 광성주유소	일반용	28:일반용	○		○	
07-050-0108-0000	마도면 두곡리 448-9	일반용	28:일반용	○		○	
07-050-0109-0000	마도면 두곡리 452-6	일반용	28:일반용	○		○	
07-050-0110-0000	마도면 두곡리 452-2	일반용	28:일반용	○		○	

관리번호	주소	상수 업종	하수업종	부과 대상 이의신 청안내	처리 구역 미설치	처리외 지역 미설치	연결 여부
07-050-0111 -0000	마도면 두곡리 460	일반용	28:일반용	○		○	
07-050-0115 -0000	마도면 두곡리 475	일반용	28:일반용	○		○	
07-050-0125 -0000	마도면 두곡리 484-1	일반용	28:일반용	○		○	
07-050-0127 -0000	마도면 두곡리 488-3	일반용	28:일반용	○		○	
07-140-0401 -0000	마도면 청원리 420	가정용	21:가정용	○		○	
07-150-0516 -0000	마도면 슬항리 590 대한불교지장사	가정용	21:가정용	○		○	
07-210-0525 -0000	마도면 금당리 75-3	가정용	21:가정용	○		○	
07-220-0525 -0949	마도면 금당리 517-2	가정용	21:가정용	○		○	
08-020-0399 -8000	송산면 사강리 336-2	일반용	28:일반용	○		○	
08-020-0399 -8200	송산면 사강2리 554-3	일반용	28:일반용	○		○	
08-020-0410 -2000	송산면 사강리 534	가정용	21:가정용	○		○	
08-020-0410 -2530	송산면 사강리 487-1	가정용	21:가정용	○		○	
08-020-5000 -0500	송산면 사강리 552-1	가정용	21:가정용	○		○	
08-020-5000 -0510	송산면 사강리 552-1	일반용	28:일반용	○		○	
08-020-5000 -2000	송산면 사강리 311-3	일반용	28:일반용	○		○	
08-020-5000 -3000	송산면 사강리 304-6	일반용	28:일반용	○		○	
08-020-5000 -4000	송산면 사강리 303-4	일반용	28:일반용	○		○	
08-030-0004 -0000	송산면 사강리 300	일반용	28:일반용	○		○	
08-030-0006 -1100	송산면 삼존리 54-17	일반용	28:일반용	○		○	
08-030-0103 -0010	송산면 삼존리 41-2	일반용	28:일반용	○		○	
08-030-0109 -0000	송산면 삼존리 4-1	가정용	21:가정용	○		○	

관리번호	주소	상수업종	하수업종	부과 대상 이의신청 청안내	처리 구역 미설치	처리외 지역 미설치	연결 여부
08-030-0183-0000	송산면 삼촌리 9-1	가정용	21:가정용	○		○	
08-030-0200-0000	송산면 삼촌리 54-14	일반용	28:일반용	○		○	
08-030-0205-0000	송산면 사강리 557	일반용	28:일반용	○		○	
08-060-8000-0000	송산면사강리732-2	일반용	28:일반용	○		○	
08-060-8000-0100	송산면 사강리 732-1	일반용	28:일반용	○		○	
08-060-8000-0200	송산면 사강리 732-3	일반용	28:일반용	○		○	
08-060-8000-0300	송산면 사강리 732 진미막국수왕족발	일반용	28:일반용	○		○	
08-060-8000-0400	송산면 사강리 732 거북이부동산	일반용	28:일반용	○		○	
08-070-0003-0020	송산면 삼촌리 182 전원주택A/101	가정용	21:가정용	○		○	
08-070-0003-0030	송산면 삼촌리 182 전원주택A/102	가정용	21:가정용	○		○	
08-070-0003-0040	송산면 삼촌리 182 전원주택A/201	가정용	21:가정용	○		○	
08-070-0003-0050	송산면 삼촌리 182 전원주택A/202	가정용	21:가정용	○		○	
08-070-0003-0060	송산면 삼촌리 182 전원주택A/301	가정용	21:가정용	○		○	
08-070-0003-0080	송산면 삼촌리 182 전원주택A/401	가정용	21:가정용	○		○	
08-070-0003-0090	송산면 삼촌리 182 전원주택A/402	가정용	21:가정용	○		○	
08-070-0003-0110	송산면 삼촌리 182 전원주택B/101	가정용	21:가정용	○		○	
08-070-0003-0111	송산면 삼촌리 182 전원주택B/102	가정용	21:가정용	○		○	
08-070-0003-0112	송산면 삼촌리 182 전원주택B/201	가정용	21:가정용	○		○	
08-070-0003-0113	송산면 삼촌리 182 전원주택B/202	가정용	21:가정용	○		○	
08-070-0003-0114	송산면 삼촌리 182 전원주택B/301	가정용	21:가정용	○		○	
08-070-0003-0115	송산면 삼촌리 182 전원주택B/302	가정용	21:가정용	○		○	

관리번호	주소	상수업종	하수업종	부과 대상 이의신청 청안내	처리 구역 미설치	처리외 지역 미설치	연결 여부
08-070-0003-0116	송산면 삼촌리 182 전원주택B/401	가정용	21:가정용	○		○	
08-070-0003-0117	송산면 삼촌리 182 전원주택B/402	가정용	21:가정용	○		○	
08-070-0003-0200	송산면 삼촌리 182-2 전원주택C동403호	가정용	21:가정용	○		○	
08-070-0005-0000	송산면 삼촌리 192-1	일반용	28:일반용	○		○	
08-070-0007-0000	송산면 삼촌1리 166	가정용	21:가정용	○		○	
08-070-0009-0000	송산면 삼촌1리	가정용	21:가정용	○		○	
08-070-0011-0000	송산면 삼촌1리	가정용	21:가정용	○		○	
08-070-0012-0000	송산면 삼촌1리 196-1	가정용	21:가정용	○		○	
08-070-0012-0500	송산면 삼촌리 195	가정용	21:가정용	○		○	
08-070-0013-0000	송산면 삼촌1리 195-1	가정용	21:가정용	○		○	
08-070-0014-0000	송산면 삼촌1리 220	가정용	21:가정용	○		○	
08-070-0016-0000	송산면 삼촌1리 212-2	가정용	21:가정용	○		○	
08-070-0016-0700	송산면 삼촌리 207	가정용	21:가정용	○		○	
08-070-0016-1000	송산면 삼촌리 210	가정용	21:가정용	○		○	
08-070-0017-0000	송산면 삼촌1리 251	가정용	21:가정용	○		○	
08-070-0018-0000	송산면 삼촌1리 251	가정용	21:가정용	○		○	
08-070-0019-0000	송산면 삼촌1리 220	가정용	21:가정용	○		○	
08-070-0022-0000	송산면 삼촌1리 223-3	가정용	21:가정용	○		○	
08-070-0024-0000	송산면 삼촌리 223-2	가정용	21:가정용	○		○	
08-070-0025-0000	송산면 삼촌리 254-2	가정용	21:가정용	○		○	
08-070-0026-0000	송산면 삼촌1리 247-1	가정용	21:가정용	○		○	

관리번호	주소	상수업종	하수업종	부과 대상 이의신청 청안내	처리 구역 미설치	처리외 지역 미설치	연결 여부
08-070-0027-0000	송산면 삼존1리 244-2	가정용	21:가정용	○		○	
08-070-0028-0000	송산면 삼존1리 247	일반용	28:일반용	○		○	
08-070-0029-0000	송산면 삼존리 241-2	가정용	21:가정용	○		○	
08-070-0029-0500	송산면 삼존리 225	가정용	21:가정용	○		○	
08-070-0029-0620	송산면 삼존리 228-8	일반용	28:일반용	○		○	
08-070-0029-0625	송산면 삼존리 228-8	일반용	28:일반용	○		○	
08-070-0029-1000	송산면 삼존리 236	가정용	21:가정용	○		○	
08-070-0029-1100	송산면 삼존리 227	가정용	21:가정용	○		○	
08-070-0029-1400	송산면 삼존리 233	가정용	21:가정용	○		○	
08-070-0029-2100	송산면 삼존리 308-3	가정용	21:가정용	○		○	
08-070-0029-2400	송산면 삼존리 297	가정용	21:가정용	○		○	
08-070-0029-3600	송산면 삼존리 313-3	가정용	21:가정용	○		○	
08-070-0029-4000	송산면 삼존리 313-2	가정용	21:가정용	○		○	
08-070-0036-0000	송산면 삼존1리 산86-11	가정용	21:가정용	○		○	
08-070-0045-0010	송산면 삼존리 206-4 송산그린시티빌B/201호	가정용	21:가정용	○		○	
08-070-0045-0020	송산면 삼존리 206-4 송산그린시티빌B/202호	가정용	21:가정용	○		○	
08-070-0045-0030	송산면 삼존리 206-4 송산그린시티빌B/301호	가정용	21:가정용	○		○	
08-070-0045-0040	송산면 삼존리 206-4 송산그린시티빌B/302호	가정용	21:가정용	○		○	
08-070-0045-0050	송산면 삼존리 206-4 송산그린시티빌B/401호	가정용	21:가정용	○		○	
08-070-0045-0060	송산면 삼존리 206-4 송산그린시티빌B/402호	가정용	21:가정용	○		○	
08-070-0046-0000	송산면 삼존리 206-23	가정용	21:가정용	○		○	

관리번호	주소	상수업종	하수업종	부과 대상 이의신 청안내	처리 구역 미설치	처리외 지역 미설치	연결 여부
08-070-0046-0010	송산면 삼촌리 206-24 그린시티빌A동201호	가정용	21:가정용	○		○	
08-070-0046-0020	송산면 삼촌리 206-24 그린시티빌A동202호	가정용	21:가정용	○		○	
08-070-0046-0030	송산면 삼촌리 206-24 그린시티빌A동301호	가정용	21:가정용	○		○	
08-070-0046-0040	송산면 삼촌리 206-24 그린시티빌A동302호	가정용	21:가정용	○		○	
08-070-0046-0050	송산면 삼촌리 206-24 그린시티빌A동401호	가정용	21:가정용	○		○	
08-070-0046-0060	송산면 삼촌리 206-24 그린시티빌A동402호	가정용	21:가정용	○		○	
08-070-0047-0300	송산면 삼촌리 206-27 그린시티빌 101	가정용	21:가정용	○		○	
08-070-0047-0310	송산면 삼촌리 206-27 그린시티빌 102	가정용	21:가정용	○		○	
08-070-0047-0320	송산면 삼촌리 206-27 그린시티빌 201	가정용	21:가정용	○		○	
08-070-0047-0330	송산면 삼촌리 206-27 그린시티빌 202	가정용	21:가정용	○		○	
08-070-0047-0340	송산면 삼촌리 206-27 그린시티빌 301	가정용	21:가정용	○		○	
08-070-0047-0350	송산면 삼촌리 206-27 그린시티빌 302	가정용	21:가정용	○		○	
08-070-0047-0360	송산면 삼촌리 206-27 그린시티빌 401	가정용	21:가정용	○		○	
08-070-0050-0000	송산면 삼촌리 206-29 그린벨리3동	가정용	21:가정용	○		○	
08-070-0060-0000	송산면 삼촌리 204 서울우유	일반용	28:일반용	○		○	
08-080-0035-0000	송산면 삼촌리 534-11	가정용	21:가정용	○		○	
08-080-0036-0000	송산면 삼촌리 524	가정용	21:가정용	○		○	
08-080-0039-0000	송산면 삼촌리 523-1	가정용	21:가정용	○		○	
08-080-0042-0000	송산면 삼촌리 514-2	가정용	21:가정용	○		○	

관리번호	주소	상수업종	하수업종	부과 대상 이의신청 청안내	처리 구역 미설치	처리외 지역 미설치	연결 여부
08-080-0043-0000	송산면 삼촌리 514-3	가정용	21:가정용	○		○	
08-080-0044-0000	송산면 삼촌리 522	가정용	21:가정용	○		○	
08-080-0046-0000	송산면 삼촌리 산95	가정용	21:가정용	○		○	
08-080-0047-0000	송산면 삼촌리 534-10	가정용	21:가정용	○		○	
08-080-0048-0000	송산면 삼촌리 535-6	가정용	21:가정용	○		○	
08-080-0050-0000	송산면 삼촌리 산96	가정용	21:가정용	○		○	
08-080-0053-0000	송산면 삼촌리 535-2	가정용	21:가정용	○		○	
08-080-0062-0000	송산면 삼촌리 560-4	가정용	21:가정용	○		○	
08-080-0065-0000	송산면 삼촌리 560-2	가정용	21:가정용	○		○	
08-080-0066-0000	송산면 삼촌리 486	가정용	21:가정용	○		○	
08-080-0067-0000	송산면 삼촌리 485	가정용	21:가정용	○		○	
08-080-0068-0000	송산면 삼촌리 487-3	가정용	21:가정용	○		○	
08-080-0070-0000	송산면 삼촌리 494	가정용	21:가정용	○		○	
08-080-0075-0000	송산면 삼촌리 477	가정용	21:가정용	○		○	
08-080-0080-0000	송산면 삼촌리 479-1	가정용	21:가정용	○		○	
08-080-0082-0000	송산면 삼촌리 453	가정용	21:가정용	○		○	
08-080-0085-0000	송산면 삼촌리 457	가정용	21:가정용	○		○	
08-080-0090-0000	송산면 삼촌리 460-2	가정용	21:가정용	○		○	
08-080-0092-0000	송산면 삼촌리 465	가정용	21:가정용	○		○	
08-080-0098-0000	송산면 삼촌리 560-5	일반용	28:일반용	○		○	
08-080-0100-0000	송산면 삼촌리 561-2	가정용	21:가정용	○		○	

관리번호	주소	상수업종	하수업종	부과 대상 이의신청 청안내	처리 구역 미설치	처리외 지역 미설치	연결 여부
08-080-0101-0000	송산면 삼촌리 561-1	가정용	21:가정용	○		○	
08-080-0103-0000	송산면 삼촌리 582-3	가정용	21:가정용	○		○	
08-080-0104-0000	송산면 삼촌리 487	가정용	21:가정용	○		○	
08-080-0106-0000	송산면 삼촌리 582-2	가정용	21:가정용	○		○	
08-080-0107-0000	송산면 삼촌리 562	가정용	21:가정용	○		○	
08-080-0108-0000	송산면 삼촌리 582-2	가정용	21:가정용	○		○	
08-080-0109-0000	송산면 삼촌리 581-2	가정용	21:가정용	○		○	
08-080-0110-0000	송산면 삼촌리 582-1	가정용	21:가정용	○		○	
08-080-0111-0000	송산면 삼촌리 583	일반용	28:일반용	○		○	
08-080-0112-0000	송산면 삼촌리 563	가정용	21:가정용	○		○	
08-080-0113-0000	송산면 삼촌리 563	가정용	21:가정용	○		○	
08-080-0114-0000	송산면 삼촌리 580-1	가정용	21:가정용	○		○	
08-080-0116-0000	송산면 삼촌리 579	가정용	21:가정용	○		○	
08-080-0118-0000	송산면 삼촌리 587-1	가정용	21:가정용	○		○	
08-080-0122-0000	송산면 삼촌리 572-1	가정용	21:가정용	○		○	
08-080-0123-0000	송산면 삼촌리 707-1	가정용	21:가정용	○		○	
08-080-0124-0000	송산면 삼촌리 708	가정용	21:가정용	○		○	
08-080-0125-0000	송산면 삼촌리 709	가정용	21:가정용	○		○	
08-080-0127-0000	송산면 삼촌리 383-1	가정용	21:가정용	○		○	
08-080-0130-0000	송산면 삼촌리 709	가정용	21:가정용	○		○	

관리번호	주소	상수업종	하수업종	부과 대상 이의신 청안내	처리 구역 미설치	처리외 지역 미설치	연결 여부
08-080-0131-0000	송산면 삼촌리 413-2	가정용	21:가정용	○		○	
08-080-0150-0000	송산면 삼촌리 381	가정용	21:가정용	○		○	
08-080-0151-0000	송산면 삼촌리 372-2	가정용	21:가정용	○		○	
08-080-0156-0000	송산면 삼촌리 591	가정용	21:가정용	○		○	
08-080-0160-0000	송산면 삼촌리 592	가정용	21:가정용	○		○	
08-080-0229-0000	송산면 삼촌리 608-3	가정용	21:가정용	○		○	
08-080-0230-0000	송산면 삼촌리 670	가정용	21:가정용	○		○	
08-080-0231-0000	송산면 삼촌리 산25	가정용	21:가정용	○		○	
08-080-0232-0000	송산면 삼촌리 산24	가정용	21:가정용	○		○	
08-080-0270-0000	송산면 삼촌리 750-3	일반용	28:일반용	○		○	
08-080-0270-0200	송산면 삼촌리 750-1	일반용	28:일반용	○		○	
08-080-0300-0000	송산면 삼촌리 산13	가정용	21:가정용	○		○	
08-080-0302-0000	송산면 삼촌리 550	가정용	21:가정용	○		○	
08-080-0310-0000	송산면 삼촌리 550	가정용	21:가정용	○		○	
08-080-0333-0000	송산면 삼촌리 800-2	일반용	28:일반용	○		○	
08-090-0046-0000	송산면 삼촌리 650-7	일반용	28:일반용	○		○	
08-090-0050-0000	송산면 삼촌리 649-25	일반용	28:일반용	○		○	
08-090-0050-0100	송산면 삼촌리 649-25 염광노인요양원	일반용	28:일반용	○		○	
08-090-0055-0000	송산면 삼촌리 649-27	일반용	28:일반용	○		○	
08-090-0061-0000	송산면 삼촌리 649-6	일반용	28:일반용	○		○	
08-090-0075-0000	송산면 삼촌리 649-56	가정용	21:가정용	○		○	

관리번호	주소	상수업종	하수업종	부과 대상 이의신청 청안내	처리 구역 미설치	처리외 지역 미설치	연결 여부
08-090-0081-0200	송산면 삼촌리 649-486	가정용	21:가정용	○		○	
08-090-0081-0300	송산면 삼촌리 649-34	가정용	21:가정용	○		○	
08-090-0123-0000	송산면 삼촌리 649-137	가정용	21:가정용	○		○	
08-090-0143-0000	송산면 삼촌리 649-149	가정용	21:가정용	○		○	
08-090-0176-0000	송산면 삼촌리 649-154	가정용	21:가정용	○		○	
08-090-0225-0000	송산면 삼촌리 649-86	일반용	28:일반용	○		○	
08-090-0226-0000	송산면 삼촌리 621-25	일반용	28:일반용	○		○	
08-090-7000-0300	송산면삼촌리652-1	일반용	28:일반용	○		○	
08-090-7000-0700	송산면삼촌리산15외1필지 기어테크	일반용	28:일반용	○		○	
08-090-7000-0900	송산면 삼촌리 652-14	일반용	28:일반용	○		○	
08-090-7000-0970	송산면 삼촌리 652-14 영동스크랩	일반용	28:일반용	○		○	
08-090-8000-0550	송산면 삼촌리 649-18	일반용	28:일반용	○		○	
08-090-8000-0610	송산면 삼촌리 649-234 (주)휘람	일반용	28:일반용	○		○	
08-090-8000-0660	송산면 삼촌리 649-271 진성테크	일반용	28:일반용	○		○	
08-090-8000-0750	송산면 삼촌리 649	가정용	21:가정용	○		○	
08-090-8000-1000	송산면 삼촌리 661-3	가정용	21:가정용	○		○	
08-090-8000-1200	송산면 삼촌리 759	가정용	21:가정용	○		○	
08-220-0047-0620	송산면 독지리 620-4	가정용	21:가정용	○		○	
08-260-0100-0400	송산면 마산리 94-1	가정용	21:가정용	○		○	
08-350-0009-0000	송산면 사강리 477	일반용	28:일반용	○		○	
08-350-0010-0000	송산면 사강리 518-3 과인빌딩(2,3층)	가정용	21:가정용	○		○	

관리번호	주소	상수업종	하수업종	부과 대상 이의신청 청안내	처리 구역 미설치	처리외 지역 미설치	연결 여부
08-350-0022 -0000	송산면 사강리 467-3	일반용	28:일반용	○		○	
09-020-0810 -0000	서신면 전곡리 630-82	가정용	21:가정용	○		○	
09-020-0900 -4000	서신면 전곡리 산120-4	가정용	28:일반용	○		○	
09-030-0168 -0000	서신면 상안리 513-6	가정용	21:가정용	○		○	
09-030-0169 -0000	서신면 상안리 513-3	가정용	21:가정용	○		○	
09-030-0174 -0000	서신면 상안리 643-1	가정용	21:가정용	○	○		
09-040-0001 -1650	서신면 상안리 산176-3	가정용	21:가정용	○		○	
09-040-0001 -2600	서신면 상안2리 876-4	가정용	21:가정용	○		○	
09-040-0005 -0000	서신면 상안2리 877-10	가정용	21:가정용	○	○		
09-040-0084 -1000	서신면 상안리 724	가정용	21:가정용	○	○		
09-040-0128 -0000	서신면 상안리 851	가정용	21:가정용	○		○	
09-050-0001 -0000	서신면 광평리 124-1	가정용	21:가정용	○	○		
09-050-0085 -0000	서신면 광평리 298	가정용	21:가정용	○		○	
09-050-0086 -5000	서신면 광평리 298-18	가정용	21:가정용	○		○	
09-050-0087 -0000	서신면 광평리 298-27	가정용	21:가정용	○		○	
09-050-0088 -0000	서신면 광평리 298-3	일반용	28:일반용	○		○	
09-050-0110 -1000	서신면 광평리 351-28 솔타운 101호	가정용	21:가정용	○		○	
09-050-0110 -1100	서신면 광평리 351-8 솔타운 106호	가정용	21:가정용	○		○	
09-050-0110 -1200	서신면 광평리 351-29	가정용	21:가정용	○		○	
09-050-0110 -1300	서신면 광평리 351-23	가정용	21:가정용	○		○	
09-050-0110 -1500	서신면 광평리 351-30 솔타운 103호	가정용	21:가정용	○		○	

관리번호	주소	상수업종	하수업종	부과대상 이의신청 청안내	처리 구역 미설치	처리외 지역 미설치	연결 여부
09-050-0110-1600	서신면 광평리 351-31 솔타운 104호	가정용	21:가정용	○		○	
09-050-0110-1700	서신면 광평리 351-32	가정용	21:가정용	○		○	
09-050-0110-1800	서신면 광평리 351-27	가정용	21:가정용	○		○	
09-050-0110-1900	서신면 광평리 351-26	가정용	21:가정용	○		○	
09-050-0110-2000	서신면 광평리 351-25	가정용	21:가정용	○		○	
09-050-0110-2100	서신면 광평리 351-33	가정용	21:가정용	○		○	
09-050-0110-2200	서신면 광평리 351-34	가정용	21:가정용	○		○	
09-050-0110-2300	서신면 광평리 351-35 솔타운 113호	가정용	21:가정용	○		○	
09-050-0110-2500	서신면 광평리 351-45 솔타운 115호	가정용	21:가정용	○		○	
09-050-0110-2600	서신면 광평리 351-38 솔타운 114호	가정용	21:가정용	○		○	
09-050-0110-2700	서신면 광평리 351-37	가정용	21:가정용	○		○	
09-060-0020-3700	서신면 장외리 530-92	일반용	28:일반용	○		○	
09-060-0030-0000	서신면장외리530-5준마 플랜트	일반용	28:일반용	○		○	
09-060-0369-0700	서신면 장외리 502-2	일반용	28:일반용	○	○		
09-060-0389-0000	서신면 장외리 534-1	가정용	21:가정용	○	○		
09-080-0558-0000	서신면 송교리 827-4	가정용	21:가정용	○		○	
09-080-0602-5000	서신면 송교리 827-34	일반용	28:일반용	○		○	
09-090-0878-0000	서신면 제부리 산29-4	가정용	21:가정용	○	○		
09-090-0879-5000	서신면 제부리 37-4	가정용	21:가정용	○	○		
09-100-0005-0050	서신면 흥법리 520-2	일반용	28:일반용	○		○	
09-100-0144	서신면 흥법리 390-1	가정용	21:가정용	○	○		

관리번호	주소	상수 업종	하수업종	부과 대상 이의신 청안내	처리 구역 미설치	처리외 지역 미설치	연결 여부
-0000							
09-100-0152 -0000	서신면 홍법리 392	가정용	21:가정용	○	○		
09-100-0175 -0000	서신면 홍법리 333-9	일반용	28:일반용	○	○		
09-100-0190 -0000	서신면 사곳리 53-4	가정용	21:가정용	○		○	
09-100-0190 -5000	서신면 사곳리 51-1 (주)백두종합개발	일반용	28:일반용	○		○	
09-100-0230 -0000	서신면 사곳리 50-9,10	일반용	28:일반용	○		○	
09-100-2000 -0000	서신면 홍법리 14	가정용	21:가정용	○		○	
09-100-2300 -0000	서신면 홍법리 1-4	가정용	21:가정용	○		○	
09-100-2600 -0000	서신면 홍법리 319-1	가정용	21:가정용	○	○		
09-120-0031 -0100	서신면 매화리 382-2	일반용	28:일반용	○	○		
09-120-0039 -0000	서신면 매화1리 365-2	일반용	28:일반용	○	○		
09-120-0045 -0000	서신면 매화1리 322-14	일반용	28:일반용	○	○		
09-120-0060 -0100	서신면 매화1리 322-6	일반용	28:일반용	○	○		
09-120-0060 -0200	서신면 매화리 324-4	일반용	28:일반용	○	○		
09-120-0068 -0000	서신면 매화리 325-11	일반용	28:일반용	○	○		
09-120-0070 -0000	서신면 매화리 325-10	일반용	28:일반용	○	○		
09-120-0072 -0000	서신면 매화리 325-2	가정용	21:가정용	○	○		
09-120-0075 -0000	서신면 매화리 324-4	일반용	28:일반용	○	○		
09-130-0004 -0500	서신면 매화리 439	일반용	28:일반용	○		○	
09-130-0004 -0600	서신면 매화리 440-6	가정용	21:가정용	○		○	
09-130-0052 -0000	서신면 매화리 510	가정용	21:가정용	○		○	

관리번호	주소	상수 업종	하수업종	부과 대상 이의신 청안내	처리 구역 미설치	처리외 지역 미설치	연결 여부
09-130-0053 -0000	서신면 매화리 609	가정용	21:가정용	○		○	
09-130-0078 -0000	서신면 매화리 701-2	가정용	21:가정용	○	○		
09-130-0080 -0000	서신면 매화리 746	가정용	21:가정용	○	○		
09-130-0087 -0000	서신면 매화리 745-1	가정용	21:가정용	○	○		
09-130-0088 -0000	서신면 매화리 743-1	가정용	21:가정용	○	○		
09-130-0094 -0000	서신면 매화리 777	일반용	28:일반용	○		○	
09-130-0095 -0000	서신면 매화리 789-1	가정용	21:가정용	○	○		
09-130-0097 -0000	서신면 매화리 524	가정용	21:가정용	○		○	
09-130-0107 -0000	서신면 매화리 773-2	가정용	21:가정용	○	○		
09-130-0185 -0000	서신면 매화리 531-3	가정용	21:가정용	○		○	
09-130-0190 -0000	서신면 매화리 529	가정용	21:가정용	○		○	
09-130-0200 -0000	서신면 매화리 570-1	가정용	21:가정용	○		○	
09-130-0200 -5000	서신면 매화리 514-2	일반용	28:일반용	○		○	
09-130-0210 -0000	서신면 매화리 514-7	일반용	28:일반용	○		○	
09-140-0038 -0000	서신면 매화리 93	가정용	21:가정용	○		○	
09-140-0040 -0000	서신면 매화리 85	가정용	21:가정용	○		○	
09-140-0070 -0000	서신면 매화리 산8-3	가정용	21:가정용	○	○		
09-140-0071 -0000	서신면 매화리 69-1	가정용	21:가정용	○	○		
09-140-0072 -0000	서신면 매화리 63	가정용	21:가정용	○	○		
09-140-0073 -0000	서신면 매화리 45-3	가정용	21:가정용	○		○	

관리번호	주소	상수업종	하수업종	부과 대상 이의신청 청안내	처리 구역 미설치	처리외 지역 미설치	연결 여부
09-140-0073-0400	서신면 매화리 45-1	가정용	21:가정용	○	○		
09-140-0073-0430	서신면 매화리 산6	일반용	28:일반용	○		○	
09-140-0073-0600	서신면 매화리 44	가정용	21:가정용	○	○		
09-140-0074-0000	서신면 매화리 44	가정용	21:가정용	○	○		
09-140-0107-0000	서신면 매화리 133	일반용	28:일반용	○		○	
09-150-0007-0000	서신면 광평리 221-106	가정용	21:가정용	○		○	
09-180-0101-0000	서신면 궁평리 353	일반용	28:일반용	○		○	
09-180-0112-0000	서신면 궁평리344,345	가정용	21:가정용	○		○	
09-180-0405-0000	서신면 궁평리662-3	일반용	28:일반용	○		○	
10-010-0542-0000	팔탄면 하저리 16-9	일반용	28:일반용	○		○	
10-010-0543-0000	팔탄면하저리6-1	일반용	28:일반용	○		○	
10-010-0544-0000	팔탄면 하저리 6-3	일반용	28:일반용	○		○	
10-010-0545-0000	팔탄면하저리6-1	일반용	28:일반용	○		○	
10-030-0232-0000	팔탄면 하저리 936-2	일반용	28:일반용	○		○	
10-050-0907-1500	팔탄면 창곡리 415	가정용	21:가정용	○		○	
10-050-1399-1000	팔탄면 창곡리 266-7	일반용	28:일반용	○		○	
10-130-0331-0000	팔탄면 가재리 301	일반용	28:일반용	○		○	
10-130-0332-0000	팔탄면 가재리 301-9	일반용	28:일반용	○		○	
10-130-0336-0000	팔탄면 가재리 328-2	일반용	28:일반용	○		○	
10-130-0337-0000	팔탄면 가재리 299-2	일반용	28:일반용	○		○	
10-140-0404-0000	팔탄면 가재리 546-1 덕진빌라 다동	가정용	21:가정용	○		○	

관리번호	주소	상수 업종	하수업종	부과 대상 이의신 청안내	처리 구역 미설치	처리외 지역 미설치	연결 여부
10-140-0406 -0000	팔탄면 가재리 546-96 덕진빌라 나동	가정용	21:가정용	○		○	
10-140-0430 -0000	팔탄면 가재리 553-2	가정용	21:가정용	○		○	
10-150-0826 -0000	팔탄면 구장리 215-2	일반용	28:일반용	○		○	
10-170-0120 -0000	팔탄면 구장3리 607-13	가정용	21:가정용	○		○	
10-170-0122 -0000	팔탄면 구장3리 607-1	일반용	28:일반용	○		○	
10-170-0123 -0000	팔탄면 구장3리 632	가정용	21:가정용	○		○	
10-170-0124 -0000	팔탄면 구장3리 631	가정용	21:가정용	○		○	
10-170-0125 -0000	팔탄면 구장3리 634	가정용	21:가정용	○		○	
10-170-0126 -0000	팔탄면 구장3리 635	가정용	21:가정용	○		○	
10-170-0127 -0000	팔탄면 구장리 635	가정용	21:가정용	○		○	
10-170-0128 -0000	팔탄면 구장3리 635-1	가정용	21:가정용	○		○	
10-170-0128 -1000	팔탄면 구장리 637	가정용	21:가정용	○		○	
10-170-0129 -0000	팔탄면 구장3리 639	가정용	21:가정용	○		○	
10-170-0131 -0000	팔탄면 구장3리 652	가정용	21:가정용	○		○	
10-170-0131 -1000	팔탄면 구장리 648	가정용	21:가정용	○		○	
10-170-0131 -1100	팔탄면 구장리 646	가정용	21:가정용	○		○	
10-170-0131 -1300	팔탄면 구장리 644	가정용	21:가정용	○		○	
10-170-0131 -2000	팔탄면 구장리 650	일반용	28:일반용	○		○	
10-170-0132 -0000	팔탄면 구장3리 651	가정용	21:가정용	○		○	
10-170-0134 -1000	팔탄면 구장리 662	가정용	21:가정용	○		○	
10-190-2486 -0000	팔탄면 울암리 396-9	일반용	28:일반용	○		○	

관리번호	주소	상수 업종	하수업종	부과 대상 이의신 청안내	처리 구역 미설치	처리외 지역 미설치	연결 여부
10-190-2487-0000	팔탄면 율암리 396-10	일반용	28:일반용	○		○	
10-190-2487-1000	팔탄면 율암리 396-2	일반용	28:일반용	○		○	
10-190-2487-2000	팔탄면 율암리 396-16	일반용	28:일반용	○		○	
10-190-2488-0000	팔탄면 율암리 396-11	일반용	28:일반용	○		○	
10-190-2489-0000	팔탄면 율암리 396-3	일반용	28:일반용	○		○	
10-190-2492-0000	팔탄면 율암리 396-1	일반용	28:일반용	○		○	
10-190-2493-0000	팔탄면 율암리 396-8 일진엔지니어링	일반용	28:일반용	○		○	
10-190-2494-1000	팔탄면 율암리 396-6	일반용	28:일반용	○		○	
10-190-2494-2000	팔탄면 율암리 396-7	일반용	28:일반용	○		○	
10-190-2495-0000	팔탄면 율암리 396-17 일진엔지니어링	일반용	28:일반용	○		○	
10-190-2496-0000	팔탄면 율암리 396-18 서림산업	일반용	28:일반용	○		○	
10-190-2497-0000	팔탄면 율암리 396-12 동산오일유통	일반용	28:일반용	○		○	
10-190-2498-0000	팔탄면 율암리 396-5 디에스엠	일반용	28:일반용	○		○	
10-190-2498-1000	팔탄면 율암리 396	일반용	28:일반용	○		○	
10-210-0281-0000	팔탄면 노하리 197-4 돈덕애	일반용	28:일반용	○		○	
10-210-0802-0000	팔탄면 노하리 산 34-5	가정용	21:가정용	○		○	
10-220-0681-0000	팔탄면 노하리 500-13	가정용	21:가정용	○		○	
10-220-0682-0000	팔탄면 노하리 500-14	가정용	21:가정용	○		○	
10-220-0683-0000	팔탄면 노하리 500-1	가정용	21:가정용	○		○	
10-220-0684-0000	팔탄면 노하리 500-2	가정용	21:가정용	○		○	
10-220-0694-0000	팔탄면 노하리 749-7	가정용	21:가정용	○		○	

관리번호	주소	상수업종	하수업종	부과 대상 이의신청 청안내	처리 구역 미설치	처리외 지역 미설치	연결 여부
10-220-0695-0000	팔탄면 노하리 748-1	가정용	21:가정용	○		○	
10-220-0696-0000	팔탄면 노하리 748-2	가정용	21:가정용	○		○	
10-230-0430-0000	팔탄면 노하리 457-12	가정용	21:가정용	○		○	
10-230-0490-0000	팔탄면 노하리 1178-4	가정용	21:가정용	○		○	
10-230-0599-0000	팔탄면 노하리 1178	일반용	28:일반용	○		○	
10-250-0505-0000	팔탄면 지월리 594	일반용	28:일반용	○		○	
10-300-0347-0000	팔탄면 고주리 262-1	가정용	21:가정용	○		○	
10-300-0402-0000	향남읍 제암리 427-3 1동	일반용	28:일반용	○		○	
10-300-0402-3000	향남읍제암리427-5 4동	일반용	28:일반용	○		○	
10-325-0200-0000	팔탄면 덕천리 산28-1	일반용	28:일반용	○		○	
11-020-0006-0053	장안면 어은리 371-4	가정용	21:가정용	○		○	
11-020-0006-0054	장안면 어은리 371-1	가정용	21:가정용	○		○	
11-020-0014-0000	장안면 어은리 360-1	일반용	28:일반용	○		○	
11-020-0022-0000	장안면 어은리 649	일반용	28:일반용	○		○	
11-100-0029-0006	장안면 석포리 718-89	일반용	28:일반용	○		○	
11-140-4080-0062	장안면 독정리 276-86	일반용	28:일반용	○		○	
11-150-0003-0900	장안면 독정리 803-50	일반용	28:일반용	○		○	
11-250-0009-0040	장안면 장안리 388-3	일반용	28:일반용	○		○	
11-370-0004-0000	장안면 사곡리 572-7	가정용	21:가정용	○		○	
11-410-0005-0010	장안면 사곡리 223-14	가정용	21:가정용	○		○	
11-410-0005-0020	장안면 사곡리 223-16	가정용	21:가정용	○		○	

관리번호	주소	상수업종	하수업종	부과 대상 이의신 청안내	처리 구역 미설치	처리외 지역 미설치	연결 여부
12-020-0002-0000	우정읍 원안리 35	가정용	21:가정용	○		○	
12-020-0004-0000	우정읍 원안리 30	가정용	21:가정용	○		○	
12-020-0005-0000	우정읍 원안리 27	가정용	21:가정용	○		○	
12-020-0006-0000	우정읍 원안리 24	가정용	21:가정용	○		○	
12-020-0007-0000	우정읍 원안리 24-1	가정용	21:가정용	○		○	
12-020-0008-0000	우정읍 원안리 23	가정용	21:가정용	○		○	
12-030-0004-0100	우정읍 원안리 573	가정용	21:가정용	○		○	
12-070-0050-0100	우정읍 운평리 99-1 동국포장	일반용	28:일반용	○		○	
12-080-0004-0010	우정읍 운평리 1349 대영공업사	가정용	21:가정용	○		○	
12-080-0005-0400	우정읍 운평리 1372-9	가정용	21:가정용	○		○	
12-080-0005-0500	우정읍 운평리 1372-19	일반용	28:일반용	○		○	
12-280-0090-0000	우정읍 화산리 1204-4 석천아름빌	가정용	21:가정용	○		○	
12-290-0010-0000	우정읍 화산리 851	일반용	28:일반용	○		○	
12-370-0047-0000	우정읍 화산리 300-1	가정용	21:가정용	○		○	
12-370-0049-0000	우정읍 화산2리 396	가정용	21:가정용	○	○		
12-415-0001-0000	우정읍 화산리 701-6	일반용	28:일반용	○		○	
12-460-1014-0020	우정읍 조암리 386 신우정유지원	일반용	28:일반용	○		○	
13-100-0001-2000	향남읍 상신리 839-3	가정용	21:가정용	○		○	
13-100-0002-0100	향남읍 상신리 1174	가정용	21:가정용	○		○	
13-100-0002-5000	향남읍 상신2리 846-3 401호	가정용	21:가정용	○		○	
13-100-0002	향남읍 상신리 817-1	가정용	21:가정용	○		○	

관리번호	주소	상수업종	하수업종	부과 대상 이의신 청안내	처리 구역 미설치	처리외 지역 미설치	연결 여부
-6200							
13-100-0020 -0100	향남읍 상신리 712-12 홍해 F/D	일반용	28:일반용	○		○	
13-100-0026 -0100	향남읍 상신리 702-1	가정용	21:가정용	○		○	
13-110-0024 -0000	향남읍 상신리 567	일반용	28:일반용	○		○	
13-110-0025 -0000	향남읍상신리493-8	일반용	28:일반용	○		○	
13-110-0027 -0000	향남읍상신리941,942-23	일반용	28:일반용	○		○	
13-110-0028 -0000	향남읍 상신리 941	일반용	28:일반용	○		○	
13-110-0029 -0000	향남읍 상신리 943 한중무역	일반용	28:일반용	○		○	
13-110-0029 -0100	향남읍 상신리 942	일반용	28:일반용	○		○	
13-110-0030 -0000	향남읍 상신리 944-1	일반용	28:일반용	○		○	
13-130-0005 -0000	향남읍 상신리 449-4	일반용	28:일반용	○		○	
13-130-0005 -1000	향남읍 상신리 444-119	가정용	21:가정용	○		○	
13-130-0005 -1010	향남읍 상신리 444-119	일반용	28:일반용	○		○	
13-140-0005 -2000	향남읍 장집리 227-2	가정용	21:가정용	○		○	
13-160-0610 -0131	향남읍 장집리 360-5	일반용	28:일반용	○		○	
13-160-0610 -0140	향남읍 장집리 316-2	일반용	28:일반용	○		○	
13-160-0610 -0150	향남읍 장집리 360-1	일반용	28:일반용	○		○	
13-160-0610 -0151	향남읍장집리359-5 믿음빌딩B동	일반용	28:일반용	○		○	
13-160-0610 -0155	향남읍 장집리 342-3 향남크레인	일반용	28:일반용	○		○	
13-160-0610 -0157	향남읍 장집리 342-2	일반용	28:일반용	○		○	
13-160-0610 -0160	향남읍 장집리 337	가정용	21:가정용	○		○	
13-160-0610 -0170	향남읍 장집리 337-3	일반용	28:일반용	○		○	

관리번호	주소	상수 업종	하수업종	부과 대상 이의신 청안내	처리 구역 미설치	처리외 지역 미설치	연결 여부
13-160-0610-0180	향남읍 장집리 343-4	일반용	28:일반용	○		○	
13-160-0610-0190	향남읍 장집리 343-8 (2층)	가정용	21:가정용	○		○	
13-160-0610-0200	향남읍 장집리 343-8 (101호)	일반용	28:일반용	○		○	
13-160-0610-0300	향남읍 장집리 360-15 우리자동차	일반용	28:일반용	○		○	
13-160-0610-0500	향남읍 장집리 92-5	가정용	21:가정용	○		○	
13-160-0620-1000	향남읍 장집리 397-5	가정용	21:가정용	○		○	
13-160-0621-0000	향남읍 장집3리 282-12	가정용	21:가정용	○	○		
13-160-0622-0000	향남읍 장집3리 282-12	가정용	21:가정용	○	○		
13-160-0623-0000	향남읍 장집3리 282-12	가정용	21:가정용	○	○		
13-320-0016-1400	향남읍 제암리 384-2	가정용	21:가정용	○		○	
15-020-0902-5200	정남면 발산리 664	일반용	28:일반용	○		○	
15-020-0902-5600	정남면 발산리 661	가정용	21:가정용	○		○	
15-020-0903-1100	정남면 발산리 654	가정용	21:가정용	○		○	
15-020-0903-1200	정남면 발산리 654-1	가정용	21:가정용	○		○	
15-020-0903-2100	정남면 발산리 631	가정용	21:가정용	○		○	
15-020-0903-2200	정남면 발산리 632-4	가정용	21:가정용	○		○	
15-020-1018-0600	정남면 발산리 244-6	가정용	21:가정용	○		○	
15-020-1018-7000	정남면 발산2리 245-2	가정용	21:가정용	○		○	
15-020-1019-0000	정남면 발산2리 462-1	일반용	28:일반용	○		○	
15-030-0000-2000	안녕동 104-9	일반용	28:일반용	○		○	
15-030-0513-0000	정남면 쾌랑1리 382	가정용	21:가정용	○	○		

관리번호	주소	상수업종	하수업종	부과 대상 이의신청 청안내	처리 구역 미설치	처리외 지역 미설치	연결 여부
15-030-0514-0000	정남면 쾌랑1리 383	일반용	28:일반용	○	○		
15-030-0521-0000	정남면 쾌랑1리 404-2	일반용	28:일반용	○	○		
15-030-0522-0000	정남면 쾌랑리 404	가정용	21:가정용	○	○		
15-030-0550-0000	정남면 쾌랑리 402-1	일반용	28:일반용	○	○		
15-030-0601-0500	정남면 쾌랑리 318	가정용	21:가정용	○	○		
15-030-0602-0550	정남면쾌랑리319-4 일성정밀	일반용	28:일반용	○	○		
15-030-0603-0000	정남면 쾌랑1리 319-1	가정용	21:가정용	○	○		
15-040-0501-0000	정남면 쾌랑2리 469-1	일반용	28:일반용	○	○		
15-050-1070-0000	정남면 쾌랑리 1069 해물찜전문점	일반용	28:일반용	○		○	
15-086-2010-0090	정남면 보통리 284-5	일반용	28:일반용	○		○	
15-086-2010-0100	정남면 보통리 361-14	일반용	28:일반용	○		○	
15-086-2010-1000	정남면 보통리 285 우리세라믹	일반용	28:일반용	○		○	
15-086-2010-2000	정남면보통리285	일반용	28:일반용	○		○	
15-086-2010-3000	정남면 보통리 344-9	일반용	28:일반용	○		○	
15-086-9000-9100	정남면 보통리 317-1	가정용	21:가정용	○		○	
15-130-1000-0000	정남면 오일2리 335-3 신자연주의	일반용	28:일반용	○		○	
15-130-1000-0010	정남면 오일리 335-6	가정용	21:가정용	○		○	
15-140-1440-8000	정남면 백리 21-10 진남모터스	일반용	28:일반용	○		○	
15-170-0012-5500	정남면 문학리 463-2	가정용	21:가정용	○	○		
15-210-2100-0000	정남면신리304-46	일반용	28:일반용	○		○	

관리번호	주소	상수업종	하수업종	부과 대상 이의신청 청안내	처리 구역 미설치	처리외 지역 미설치	연결 여부
15-210-2200-0000	정남면 신리 304-44 가진산업	일반용	28:일반용	○		○	
15-210-2300-0000	정남면 신리 304-47 (주)이노비스	일반용	28:일반용	○		○	
15-210-2400-0000	정남면 신리 270-13 유타	일반용	28:일반용	○		○	
15-210-2500-0000	정남면 신리 270-5 수원열처리	일반용	28:일반용	○		○	
15-210-2600-0000	정남면 신리 270-15 보아스테크	일반용	28:일반용	○		○	
15-210-3000-0000	정남면 신리 270-12 청명산업	일반용	28:일반용	○		○	
15-210-3100-0000	정남면신리270-3 코스모스시스템	일반용	28:일반용	○		○	
15-220-1002-0300	정남면 신3리 277-1	가정용	21:가정용	○	○		
15-220-1002-0400	정남면 신3리 282	일반용	28:일반용	○		○	
15-220-1010-8700	정남면 신리 145	가정용	28:일반용	○	○		
15-230-0905-8900	정남면 계향리 475-1	일반용	28:일반용	○		○	
15-230-9000-9980	정남면 계향리 288-38 수광전기	일반용	28:일반용	○		○	
15-240-3500-0000	정남면 귀래리 383	일반용	28:일반용	○		○	
15-370-2100-2500	정남면 내리 187 명진ENG	일반용	28:일반용	○		○	
16-020-1001-0001	동탄면 오산리 964	가정용	21:가정용	○		○	
16-020-1001-9000	동탄면 오산리 964	일반용	28:일반용	○		○	
16-100-1011-4000	동탄면 중리 43 거성정밀	일반용	28:일반용	○		○	
16-100-1011-4001	동탄면 중리 43-2	일반용	28:일반용	○		○	
16-130-1000-1141	동탄면 중리 763	일반용	28:일반용	○		○	
16-200-1018-2500	동탄면 장지리 815-1 대한창 브라인트	일반용	28:일반용	○		○	
16-200-1022-1000	동탄면 장지리 737	가정용	21:가정용	○		○	

관리번호	주소	상수 업종	하수업종	부과 대상 이의신 청안내	처리 구역 미설치	처리외 지역 미설치	연결 여부
17-010-0130-0000	진안동 499-1	가정용	21:가정용	○		○	
17-010-0135-0000	진안동 499-5	가정용	21:가정용	○		○	
17-010-0150-1000	진안동 565-2	가정용	21:가정용	○	○		
17-010-0159-0001	진안동 692-341 외1 서해철강	일반용	28:일반용	○	○		
17-030-0100-0050	진안동 4-17 농업기술원	일반용	28:일반용	○	○		
17-030-0100-0099	진안동 155-3	일반용	28:일반용	○	○		
17-030-0100-0100	진안동 134	가정용	21:가정용	○	○		
17-030-0100-0110	진안동 153 카센타	일반용	28:일반용	○	○		
17-030-0100-0120	진안동 154 (A,C동)현대축산	일반용	28:일반용	○	○		
17-030-0100-0121	진안동 154	일반용	28:일반용	○	○		
17-030-0100-0160	진안동 131 외 1필지	일반용	28:일반용	○	○		
17-030-0100-0200	진안동 131-1 스크린골프	일반용	28:일반용	○	○		
17-030-0200-0300	진안동 121-1 세화사옥	일반용	28:일반용	○	○		
17-030-0300-0400	진안동 620-2	일반용	28:일반용	○	○		
17-140-0050-0100	기산동 170-1	일반용	28:일반용	○	○		
17-140-0050-0200	기산동 84	일반용	28:일반용	○	○		
17-140-0053-0000	기산동 170-3	가정용	21:가정용	○	○		
17-140-0055-0000	기산동 82-1 특수건설	일반용	28:일반용	○	○		
17-140-0058-0000	기산동 92-4 경기테크	일반용	28:일반용	○	○		
17-140-0083-0500	기산동 33	가정용	21:가정용	○	○		
17-140-0087	기산동 22 에이스침대	일반용	28:일반용	○	○		

관리번호	주소	상수업종	하수업종	부과 대상 이의신청 청안내	처리 구역 미설치	처리외 지역 미설치	연결 여부
-0000							
17-140-0090-0100	기산동 18-1 장원이엔지	일반용	28:일반용	○	○		
17-140-0090-0200	기산동 19-1 쌍용자동차	일반용	28:일반용	○	○		
17-140-0092-5000	기산동 20	일반용	28:일반용	○	○		
17-140-0094-0000	기산동 16-1 평화교회	일반용	28:일반용	○	○		
17-140-0095-0100	기산동 15-2	가정용	21:가정용	○	○		
17-140-0095-0200	기산동 15-2 외2	가정용	21:가정용	○	○		
17-140-0151-0000	기산동 43-1 삼성공인중개사	일반용	28:일반용	○	○		
17-140-0158-0000	기산동 48-11 창고형납시	일반용	28:일반용	○	○		
17-140-0207-0000	기산동 7-1 대한교육센터	일반용	28:일반용	○	○		
17-140-1003-0000	능동 158-4	가정용	21:가정용	○		○	
17-140-2001-1000	능동480-1TDI	일반용	28:일반용	○		○	
17-140-2001-2000	능동 480 큰빛교회	일반용	28:일반용	○		○	
17-150-0200-0000	반월동 781 광천해저김	일반용	28:일반용	○		○	
17-260-0001-0000	반정동 448-6	일반용	28:일반용	○		○	
17-260-0002-0000	반정동 448-8	일반용	28:일반용	○		○	
17-260-0003-0000	반정동 448-9 금강유리	일반용	28:일반용	○		○	
17-260-0005-0000	반정동 455-13	일반용	28:일반용	○		○	
17-260-0006-0000	반정동 455-14 경기연마	일반용	28:일반용	○		○	
17-260-0007-0000	반정동 455-15	일반용	28:일반용	○		○	
17-260-0008-0000	반정동 455-16 GS815주유소	일반용	28:일반용	○		○	
17-260-0008-1000	반정동 505-6 (주)한국시멘트	일반용	28:일반용	○		○	

관리번호	주소	상수 업종	하수업종	부과 대상 이의신 청안내	처리 구역 미설치	처리외 지역 미설치	연결 여부
17-260-0008 -2000	반정동 506-4 금호트럭타이어서비스	일반용	28:일반용	○		○	
17-260-0008 -4000	반정동 506-6 한국테크	일반용	28:일반용	○		○	
17-260-0009 -0000	반정동 507-4	일반용	28:일반용	○		○	
17-260-0010 -0000	반정동 507-5	일반용	28:일반용	○		○	
17-260-0016 -0000	반정동 507-6	일반용	28:일반용	○		○	
17-260-0017 -0000	반정동 507-12	일반용	28:일반용	○		○	
17-260-0018 -0000	반정동 507-10	일반용	28:일반용	○		○	
17-260-0019 -0000	반정동 508-5	일반용	28:일반용	○		○	
17-260-0020 -0000	반정동 508-18	일반용	28:일반용	○		○	
17-260-0021 -0000	반정동 508-6	일반용	28:일반용	○		○	
17-270-0050 -0000	반정동 382-5 동남비철	일반용	28:일반용	○		○	
17-270-0070 -0000	반정동 382-4	일반용	28:일반용	○		○	
17-270-0080 -0000	반정동 382-4	일반용	28:일반용	○		○	
17-270-0081 -0000	반정동 332(331) 한매이앤씨	일반용	28:일반용	○		○	
17-270-0082 -0000	반정동 380 에이스관넬	일반용	28:일반용	○		○	
17-270-0084 -0000	반정동 380-5 에이스관넬	일반용	28:일반용	○		○	
17-270-0084 -0500	반정동 382-1 반정공인증개사	일반용	28:일반용	○		○	
17-270-0085 -0000	반정동380-2	일반용	28:일반용	○		○	
17-270-0090 -0000	반정동 319-4	일반용	28:일반용	○		○	
17-270-0100 -0001	반정동 319-2	일반용	28:일반용	○		○	
17-270-0101	반정동319-5 세립정	일반용	28:일반용	○		○	

관리번호	주소	상수 업종	하수업종	부과 대상 이의신 청안내	처리 구역 미설치	처리외 지역 미설치	연결 여부
-0000							
17-270-0105 -0000	반정동 378-2 훼미리마트	일반용	28:일반용	○		○	
17-270-0106 -0000	반정동 378	일반용	28:일반용	○		○	
17-270-0300 -0000	반정동 226-1	가정용	21:가정용	○		○	
17-270-0330 -0000	반정동 225-1	가정용	21:가정용	○		○	
17-270-0456 -3000	반정동76-3	가정용	21:가정용	○		○	
17-270-0456 -4000	반정동66-8세종이엔씨	일반용	28:일반용	○		○	
17-270-0456 -5000	반정동 66-3	가정용	21:가정용	○		○	
17-270-0456 -6000	반정동 66-6	일반용	28:일반용	○		○	
17-270-0465 -0000	경기화성시반정동77-1	가정용	21:가정용	○		○	
17-270-0467 -0000	반정동 75-5 선진인더스트리	일반용	28:일반용	○		○	
17-270-0468 -0000	반정동 79-2	가정용	21:가정용	○		○	
17-270-0470 -0000	반정동 263-19	가정용	21:가정용	○		○	
17-270-0472 -0000	반정동263-6 유정기계	일반용	28:일반용	○		○	
17-270-0473 -0000	반정동 263-6	일반용	28:일반용	○		○	
17-270-0474 -0000	반정동263-6 유정기계	일반용	28:일반용	○		○	
17-270-0478 -0000	반정동 265-6 삼보지게차	가정용	21:가정용	○		○	
17-270-0478 -4000	반정동 310-8	일반용	28:일반용	○		○	
17-270-0478 -5000	반정동 254-17	일반용	28:일반용	○		○	
17-270-0478 -9000	반정동 337-1 동수원목재	일반용	28:일반용	○		○	
17-270-0479 -0000	반정동 313-8 하나테크	일반용	28:일반용	○		○	
17-270-0479 -0100	반정동 313-13	일반용	28:일반용	○		○	

관리번호	주소	상수 업종	하수업종	부과 대상 이의신 청안내	처리 구역 미설치	처리외 지역 미설치	연결 여부
17-270-0479-0300	반정동313-14	일반용	28:일반용	○		○	
17-270-0479-0500	반정동 313-9	일반용	28:일반용	○		○	
17-270-0479-0510	반정동 313-12	일반용	28:일반용	○		○	
17-270-0480-0000	반정동323-2	가정용	21:가정용	○		○	
17-270-0485-0000	반정동 327-7	가정용	21:가정용	○		○	
17-270-0487-0000	반정동 323-5	일반용	28:일반용	○		○	
17-270-0490-0000	반정동 328-9 아주정공	일반용	28:일반용	○		○	
17-270-0491-0000	반정동 328-14	일반용	28:일반용	○		○	
17-270-0495-0000	반정동 328-1 한영정밀	일반용	28:일반용	○		○	
17-270-0500-0001	반정동72-7	가정용	21:가정용	○		○	
17-270-0501-0001	반정동 76-2 이에스(ES)	일반용	28:일반용	○		○	
17-270-0600-0000	반정동 30-13 유일기계	일반용	28:일반용	○		○	
17-270-0601-0000	반정동 1-2	가정용	21:가정용	○		○	
17-270-0602-0000	반정동 1-3	가정용	21:가정용	○		○	
17-270-0603-0000	반정동 3-1 상가	일반용	28:일반용	○		○	
17-270-0604-0000	반정동3-1	가정용	21:가정용	○		○	
17-270-0605-0000	반정동 3-10 금강세라믹	일반용	28:일반용	○		○	
17-270-0606-0000	반정동 3-9	가정용	21:가정용	○		○	
17-270-0608-0000	반정동 43-1	가정용	21:가정용	○		○	
17-270-0609-0000	반정동 44-1	일반용	28:일반용	○		○	
17-270-0610-0000	반정동 44-3 동남교회	가정용	21:가정용	○		○	

관리번호	주소	상수업종	하수업종	부과 대상 이의신청 청안내	처리 구역 미설치	처리외 지역 미설치	연결 여부
17-270-0620-0000	반정동 44-5	일반용	28:일반용	○		○	
19-060-0233-0000	능동 479 예원유치원	일반용	28:일반용	○		○	
19-060-0250-0000	병점동206	가정용	21:가정용	○		○	
20-230-0315-0000	반월동 347-6 사훈카서비스	일반용	28:일반용	○		○	
20-230-0320-0000	반월동 348-18	일반용	28:일반용	○		○	
20-230-0340-0000	반월동348-3	일반용	28:일반용	○		○	
20-230-0370-0000	반월동 348-7	일반용	28:일반용	○		○	
20-230-0371-0000	반월동348-2	일반용	28:일반용	○		○	
20-230-0373-0000	반월동348-5	일반용	28:일반용	○		○	
20-230-0374-0000	반월동 348-6 (주)세원옵틱스	일반용	28:일반용	○		○	
20-230-0450-0000	반월동 347-21 삼성종합금속	일반용	28:일반용	○		○	
20-230-0452-0000	반월동 347-20 25시편의점	일반용	28:일반용	○		○	
20-230-0454-0000	반월동 347-69	일반용	28:일반용	○		○	
20-230-0454-0100	반월동 347-3 (에프테크)	일반용	28:일반용	○		○	
20-230-0454-0120	반월동347-50	일반용	28:일반용	○		○	
20-230-0454-0150	반월동 347-53	일반용	28:일반용	○		○	
20-230-0454-0400	반월동347-15 (주)태원이엔지	일반용	28:일반용	○		○	
20-230-0454-0500	반월동 347-52	일반용	28:일반용	○		○	
20-230-0454-1000	반월동 347-66 동성한식부페	일반용	28:일반용	○		○	
20-230-0455-0000	반월동 347-18 광덕빌딩	일반용	28:일반용	○		○	
20-230-0456-0000	반월동 347-42 동양빌딩	일반용	28:일반용	○		○	

관리번호	주소	상수업종	하수업종	부과대상 이의신청안내	처리 구역 미설치	처리외 지역 미설치	연결 여부
20-230-0457-0000	반월동 347-17 덕산빌딩	일반용	28:일반용	○		○	
20-230-0460-0000	반월동 347-5 119부동산	일반용	28:일반용	○		○	
20-230-0460-0210	반월동 118-1	일반용	28:일반용	○		○	
20-230-0460-0220	반월동 118-5	일반용	28:일반용	○		○	
20-230-0460-0340	반월동 119	일반용	28:일반용	○		○	
20-230-0460-0350	반월동 119-2 (주)디노솔루션	일반용	28:일반용	○		○	
20-230-0460-0360	반월동 118-6	일반용	28:일반용	○		○	
20-230-0460-0370	반월동 116-117	일반용	28:일반용	○		○	
20-230-0461-0000	반월동 347-1	일반용	28:일반용	○		○	
20-230-0461-0300	반월동 351-4 케이세미(주)	일반용	28:일반용	○		○	
20-230-0461-0350	반월동 351-3	일반용	28:일반용	○		○	
20-230-0461-0400	반월동351외1필지 반도기업	일반용	28:일반용	○		○	
20-230-0461-0450	반월동 351-6	일반용	28:일반용	○		○	
20-230-0461-0460	반월동 352-7	일반용	28:일반용	○		○	
20-230-0461-0500	반월동 351-7	일반용	28:일반용	○		○	
20-230-0461-0510	반월동 351-5 (주)엠웍스	일반용	28:일반용	○		○	
20-230-0463-0100	반월동 123-5 외 4필지	일반용	28:일반용	○		○	
20-230-0500-0000	반월동120-1	일반용	28:일반용	○		○	
20-230-0501-0000	반월동120-1	일반용	28:일반용	○		○	
20-230-0502-0000	반월동 120-1	일반용	28:일반용	○		○	
20-230-0503-0000	반월동 115-9 정비공업사	일반용	28:일반용	○		○	

관리번호	주소	상수 업종	하수업종	부과 대상 이의신 청안내	처리 구역 미설치	처리외 지역 미설치	연결 여부
20-230-0510-0000	반월동 115-1 모박사부대찌개	일반용	28:일반용	○		○	
20-230-0520-0000	반월동 113-1 GS칼텍스	일반용	28:일반용	○		○	
20-230-0530-0000	반월동 112	일반용	28:일반용	○		○	
20-230-0531-0000	반월동 112-4 (해장국)	일반용	28:일반용	○		○	
20-230-0532-0000	반월동 110-1 효성뼈감자탕	일반용	28:일반용	○		○	
20-230-0535-0000	반월동 110-9 고메철물건재공구	일반용	28:일반용	○		○	
20-230-0560-0000	반월동 110-10 그린프라자	일반용	28:일반용	○		○	
20-230-0561-0000	반월동 110-10 그린프라자	일반용	28:일반용	○		○	
20-230-0562-0000	반월동 110-10 그린프라자	일반용	28:일반용	○		○	
20-230-0563-0000	반월동 357-1 진토해장국	일반용	28:일반용	○		○	
20-230-0565-0000	반월동 370-1 양평해장국	일반용	28:일반용	○		○	
20-230-0604-0000	반월동 403-1	일반용	28:일반용	○		○	
20-230-0651-0300	반월동 379-16	가정용	21:가정용	○		○	
20-230-0651-0400	반월동 379-9	일반용	28:일반용	○		○	
20-230-0696-0000	반월동 364-5 천지양꺼떡돼지	일반용	28:일반용	○		○	
20-230-0696-5000	반월동 364-6	일반용	28:일반용	○		○	
20-230-0698-0000	반월동 360-14,21	가정용	21:가정용	○		○	
20-230-0698-1000	반월동 360-14,21	일반용	28:일반용	○		○	
20-230-0698-5000	반월동 364-1 수원신답밭	일반용	28:일반용	○		○	
20-230-0699-0000	반월동 360-8 화산수산	일반용	28:일반용	○		○	
20-230-0700-0000	반월동 360-6	가정용	21:가정용	○		○	

관리번호	주소	상수업종	하수업종	부과대상 이의신청 청안내	처리 구역 미설치	처리외 지역 미설치	연결 여부
20-230-0702-0000	반월동 360-13 전원중앙순복음교회	일반용	28:일반용	○		○	
20-230-0703-0000	반월동 360-12 월정빌딩	일반용	28:일반용	○		○	
20-230-0705-0000	반월동 360-2 헤어아트	일반용	28:일반용	○		○	
20-230-0707-0000	반월동 360-1 쟁반노래방	일반용	28:일반용	○		○	
20-230-0710-0000	반월동 360-20 파스텔	일반용	28:일반용	○		○	
20-230-0712-0000	반월동 359-5	일반용	28:일반용	○		○	
20-230-0720-0000	반월동 359-1 춘천닭갈비	일반용	28:일반용	○		○	
20-230-0740-0000	반월동 359-6 스마트빌	일반용	28:일반용	○		○	
20-230-0741-0000	반월동 359-23 성신장로교회	일반용	28:일반용	○		○	
20-230-0754-0000	반월동 359-11 외 3필지	가정용	21:가정용	○		○	
20-230-0800-0000	반월동 109-3	가정용	21:가정용	○		○	
20-230-0801-0000	반월동 109-3 반월리해장촌	일반용	28:일반용	○		○	
20-230-0802-0000	반월동 107	일반용	28:일반용	○		○	
20-230-0850-0000	반월동 104	일반용	28:일반용	○		○	
20-230-0870-0000	반월동 98-11	일반용	28:일반용	○		○	
20-230-0870-0001	반월동 98-11	가정용	21:가정용	○		○	
20-230-0900-0000	반월동 102-15	일반용	28:일반용	○		○	
20-230-0901-0000	반월동 102-9	가정용	21:가정용	○		○	
20-230-0901-8000	반월동 101-1	가정용	21:가정용	○		○	
20-230-0902-0000	반월동 103	일반용	28:일반용	○		○	
20-230-0920-0000	반월동 100-12 준성빌딩	일반용	28:일반용	○		○	

관리번호	주소	상수업종	하수업종	부과 대상 이의신청 청안내	처리 구역 미설치	처리외 지역 미설치	연결 여부
20-230-0921-0000	반월동 100-8	일반용	28:일반용	○		○	
20-230-0923-0000	반월동100-10 (201호)	가정용	21:가정용	○		○	
20-230-0924-0001	반월동100-11 해광101/103	가정용	21:가정용	○		○	
20-230-0924-0002	반월동100-11 해광101/104	가정용	21:가정용	○		○	
20-230-0924-0003	반월동100-11 해광101/203	가정용	21:가정용	○		○	
20-230-0924-0004	반월동100-11 해광101/204	가정용	21:가정용	○		○	
20-230-0924-0005	반월동100-11 해광101/303	가정용	21:가정용	○		○	
20-230-0924-0006	반월동100-11 해광101/304	가정용	21:가정용	○		○	
20-230-0924-0007	반월동100-11 해광101/403	가정용	21:가정용	○		○	
20-230-0924-0008	반월동100-11 해광101/404	가정용	21:가정용	○		○	
20-230-0925-0101	반월동 100-10 해강빌라102/101	가정용	21:가정용	○		○	
20-230-0925-0102	반월동 100-10 해강빌라102/102	가정용	21:가정용	○		○	
20-230-0925-0103	반월동 100-10 해강빌라102/103	가정용	21:가정용	○		○	
20-230-0925-0201	반월동 100-10 해강빌라102/201	가정용	21:가정용	○		○	
20-230-0925-0202	반월동 100-10 해강빌라102/202	가정용	21:가정용	○		○	
20-230-0925-0203	반월동 100-10 해강빌라102/203	가정용	21:가정용	○		○	
20-230-0925-0301	반월동 100-10 해강빌라102/301	가정용	21:가정용	○		○	
20-230-0925-0302	반월동 100-10 해강빌라102/302	가정용	21:가정용	○		○	
20-230-0925-0303	반월동 100-10 해강빌라102/303	가정용	21:가정용	○		○	
20-230-0925-0401	반월동 100-10 해강빌라102/401	가정용	21:가정용	○		○	
20-230-0925-0402	반월동 100-10 해강빌라102/402	가정용	21:가정용	○		○	

관리번호	주소	상수업종	하수업종	부과 대상 이의신청 청안내	처리 구역 미설치	처리외 지역 미설치	연결 여부
20-230-0925-0403	반월동 100-10 해강빌라102/403	가정용	21:가정용	○		○	
20-230-0926-0000	반월동100-10 201	가정용	21:가정용	○		○	
20-230-0950-0000	반월동 91-7 무지개상가	일반용	28:일반용	○		○	
20-230-0951-0000	반월동 91-7 무지개제경사	일반용	28:일반용	○		○	
20-230-0952-0000	반월동 100-1	가정용	21:가정용	○		○	
20-230-0953-0000	반월동 100-1 신토불이	일반용	28:일반용	○		○	
20-230-0954-0000	반월동 100-8	가정용	21:가정용	○		○	
20-230-0955-0000	반월동100-15	일반용	28:일반용	○		○	
20-230-0956-0000	반월동 100-16	가정용	21:가정용	○		○	
20-230-0957-0000	반월동 100-17 향유교회(반월지역아동센 터)	일반용	28:일반용	○		○	
20-230-0958-0000	반월동 100-19	가정용	21:가정용	○		○	
20-230-0959-0000	반월동 93 302호	가정용	21:가정용	○		○	
20-230-0960-0000	반월동 93 101호 (박준용)	가정용	21:가정용	○		○	
20-230-0961-0000	반월동 87 301호	가정용	21:가정용	○		○	
20-230-0962-0000	반월동 87-1 302호	가정용	21:가정용	○		○	
20-230-0995-0000	반월동 90-1	일반용	28:일반용	○		○	
20-230-1000-0000	반월동90-2	일반용	28:일반용	○		○	
20-230-1026-0000	반월동25-9	일반용	28:일반용	○		○	
20-230-1027-0000	반월동 25-3 늘푸른교회	일반용	28:일반용	○		○	
20-230-1027-2100	반월동 24-7	일반용	28:일반용	○		○	
20-230-1027-2200	반월동 24-3	일반용	28:일반용	○		○	

관리번호	주소	상수업종	하수업종	부과 대상 이의신 청안내	처리 구역 미설치	처리외 지역 미설치	연결 여부
20-230-1027-2300	반월동 24-1	일반용	28:일반용	○		○	
20-230-1027-2400	반월동 22-3 민영산업	일반용	28:일반용	○		○	
20-230-1027-2500	반월동 22-4	일반용	28:일반용	○		○	
20-230-1027-2600	반월동 22-5	일반용	28:일반용	○		○	
20-230-1027-2700	반월동 22-6	일반용	28:일반용	○		○	
20-230-1027-5000	반월동 21	일반용	28:일반용	○		○	
20-230-1202-5000	반월동 324-7	일반용	28:일반용	○		○	
20-230-1350-0000	반월동342반월빌딩	일반용	28:일반용	○		○	
20-230-1350-5000	반월동 341 1급자동차정비	일반용	28:일반용	○		○	
20-230-1350-7000	반월동 340-3	일반용	28:일반용	○		○	
20-230-1351-0000	반월동 338-1 신화스크린	일반용	28:일반용	○		○	
20-230-1351-0100	반월동 342-3	일반용	28:일반용	○		○	
20-230-1351-0300	반월동 338 (주은사업)	일반용	28:일반용	○		○	
20-230-1351-0350	반월동 336-4 비에스티엠	가정용	21:가정용	○		○	
20-230-1351-0370	반월동 336-3	일반용	28:일반용	○		○	
20-230-1351-0400	반월동 335-3 프리애텍	일반용	28:일반용	○		○	
20-230-1351-0500	반월동 335-1 쓰리에스테크(3STECH)	일반용	28:일반용	○		○	
20-230-1351-0550	반월동 335	일반용	28:일반용	○		○	
20-230-1351-0900	반월동 339-10 덕양산업	일반용	28:일반용	○		○	
20-230-1351-1000	반월동 331-19 (주)모두테크놀로지	일반용	28:일반용	○		○	
20-230-1351-1100	반월동 334-1 (주)우신엔지니어링	일반용	28:일반용	○		○	
20-230-1351	반월동 334-2 디스	가정용	21:가정용	○		○	

관리번호	주소	상수 업종	하수업종	부과 대상 이의신 청안내	처리 구역 미설치	처리외 지역 미설치	연결 여부
-1200							
20-230-1351-5000	반월동 339-2	가정용	21:가정용	○		○	
20-230-1351-6000	반월동 333-5	일반용	28:일반용	○		○	
20-230-1352-0000	반월동 339-6	일반용	28:일반용	○		○	
20-230-1353-0000	반월동 339-6	가정용	21:가정용	○		○	
20-230-1354-0000	반월동 339-5	가정용	21:가정용	○		○	
20-230-1360-0000	반월동 333-8	일반용	28:일반용	○		○	
20-230-1360-1000	반월동 333-10	일반용	28:일반용	○		○	
20-230-1370-0001	반월동 323-9	일반용	28:일반용	○		○	
20-230-1370-0002	반월동 323-9	가정용	21:가정용	○		○	
20-230-1374-0000	반월동324-14 SJ상진이엔지	일반용	28:일반용	○		○	
20-230-1375-0000	반월동 322-5	일반용	28:일반용	○		○	
20-230-1378-0000	반월동 323-4	일반용	28:일반용	○		○	
20-230-1379-1100	반월동 322-2 비에스에프	일반용	28:일반용	○		○	
20-230-1380-0000	반월동 294 태형FIT	일반용	28:일반용	○		○	
20-230-1384-0000	반월동 292-8	일반용	28:일반용	○		○	
20-230-1384-0100	반월동 292-9	일반용	28:일반용	○		○	
20-230-1384-0500	반월동 295-6 새한하이테크	일반용	28:일반용	○		○	
20-230-1385-0000	반월동 295-8 새한하이테크	일반용	28:일반용	○		○	
20-230-1385-5000	반월동 295-4 SEMI-TS	일반용	28:일반용	○		○	
20-230-1386-0000	반월동 295-10	일반용	28:일반용	○		○	
20-230-1387	반월동 295-11	일반용	28:일반용	○		○	

관리번호	주소	상수업종	하수업종	부과 대상 이의신청 청안내	처리 구역 미설치	처리외 지역 미설치	연결 여부
-0000							
20-230-1387-5000	반월동 295-2	일반용	28:일반용	○		○	
20-230-1388-0000	반월동 295-1	일반용	28:일반용	○		○	
20-230-1388-0500	반월동 295-20	가정용	21:가정용	○		○	
20-230-1389-0000	반월동 295-23	일반용	28:일반용	○		○	
20-230-1395-0000	반월동 510	일반용	28:일반용	○		○	
20-230-1400-0000	반월동 493	일반용	28:일반용	○		○	
20-240-0500-0000	반월동780-1	일반용	28:일반용	○		○	
20-240-0540-0000	반월동 264-2 칼국수	일반용	28:일반용	○		○	
20-240-0540-0100	반월동 264-1 새하늘교회	일반용	28:일반용	○		○	
20-240-0550-0000	반월동 265-6 이티에스	일반용	28:일반용	○		○	
20-240-0560-0000	반월동 265-26 씨디큐	일반용	28:일반용	○		○	
20-240-0564-0000	반월동 265-23 승리비철	가정용	21:가정용	○		○	
20-240-0565-0000	반월동 268-8 승리스텐	일반용	28:일반용	○		○	
20-240-0567-0000	반월동 265-10 원창정밀	일반용	28:일반용	○		○	
20-240-0569-0000	반월동265-5	일반용	28:일반용	○		○	
20-240-0570-0000	반월동 268-6 오성테크	일반용	28:일반용	○		○	
20-240-0570-5000	반월동 268-4 준희정밀	일반용	28:일반용	○		○	
20-240-0580-0000	반월동 269-3 지성테크	일반용	28:일반용	○		○	
20-240-0680-0000	반월동 695 배블리구내식당	일반용	28:일반용	○		○	
20-240-0685-0000	반월동 778-3	일반용	28:일반용	○		○	

관리번호	주소	상수업종	하수업종	부과 대상 이의신 청안내	처리 구역 미설치	처리외 지역 미설치	연결 여부
20-240-0690-0000	반월동 694 F.R.P	일반용	28:일반용	○		○	
20-240-0691-0000	반월동 692-2 (주)엘이피엘	일반용	28:일반용	○		○	
20-240-0691-0200	반월동 692-2(주)엘이피엘	일반용	28:일반용	○		○	
20-240-0692-0000	반월동 268-9 다모벨리	일반용	28:일반용	○		○	
20-240-0694-0000	반월동 268-10 수호산업	일반용	28:일반용	○		○	
20-240-0694-0200	반월동 692-1 디지털에코(주)	일반용	28:일반용	○		○	
20-240-0695-0000	반월동 692-10 <AD Tech>	일반용	28:일반용	○		○	
20-240-0696-0000	반월동 268-11 엠텍시스템	일반용	28:일반용	○		○	
20-240-0696-0100	반월동 268-12	일반용	28:일반용	○		○	
20-240-0697-0000	반월동 688-2 (주)리엔지니어링	일반용	28:일반용	○		○	
20-240-0700-0000	반월동 688	일반용	28:일반용	○		○	
20-240-0800-0000	반월동 778-14 윈테크	일반용	28:일반용	○		○	
20-240-0801-0000	반월동 778-13 수테크	일반용	28:일반용	○		○	
20-240-1000-0000	반월동 702	가정용	21:가정용	○		○	
20-240-1000-0100	반월동 252	일반용	28:일반용	○		○	
20-240-1000-0260	반월동 246-5 두배로건설팅	일반용	28:일반용	○		○	
20-240-1000-5000	반월동311-90	일반용	28:일반용	○		○	
20-240-1001-0000	반월동 702-1 가정	가정용	21:가정용	○		○	
20-240-1002-0000	반월동 702-1 맛보래식당	일반용	28:일반용	○		○	
20-240-1003-0000	반월동 543-4 화인웹테크	일반용	28:일반용	○		○	
20-240-1003-5000	반월동 488-28 서울평가	일반용	28:일반용	○		○	

관리번호	주소	상수업종	하수업종	부과대상 이의신청 청안내	처리 구역 미설치	처리외 지역 미설치	연결 여부
20-240-1004-0000	반월동 488-38 동서리토종순대	일반용	28:일반용	○		○	
20-240-1004-1000	반월동 487-2 동탄현대주유소	일반용	28:일반용	○		○	
20-240-1004-1100	반월동488-4삼경산업 경영지원팀	일반용	28:일반용	○		○	
20-240-1005-0000	반월동 524 진토김치생고기전문점	일반용	28:일반용	○		○	
20-240-1006-0000	반월동 525-2 돌담추어정식	일반용	28:일반용	○		○	
20-240-1008-0000	반월동 525-3	가정용	21:가정용	○		○	
20-240-1010-0000	반월동526-2	일반용	28:일반용	○		○	
20-240-1012-0300	반월동536외1필지	일반용	28:일반용	○		○	
20-240-1014-1100	반월동 536-1 제이스홍콩	일반용	28:일반용	○		○	
20-240-1014-1150	반월동 535-2	일반용	28:일반용	○		○	
20-240-1014-1151	반월동 535-2	가정용	21:가정용	○		○	
20-240-1020-0500	반월동775-46	일반용	28:일반용	○		○	
20-240-1028-0000	반월동 554-6 오케이테크	일반용	28:일반용	○		○	
20-240-1029-0000	반월동 553	가정용	21:가정용	○		○	
20-240-1030-0000	반월동 552-2	가정용	21:가정용	○		○	
20-240-1030-1000	반월동 547-1 고성식당	일반용	28:일반용	○		○	
20-240-1031-0000	반월동 548-2 갑오정밀	일반용	28:일반용	○		○	
20-240-1031-0845	반월동 543-1 우리고물상	일반용	28:일반용	○		○	
20-240-1031-0850	반월동 543-1 반월빌딩	일반용	28:일반용	○		○	
20-240-1031-0851	반월동 543-1	가정용	21:가정용	○		○	
20-240-1031	반월동 542 장성예가	일반용	28:일반용	○		○	

관리번호	주소	상수업종	하수업종	부과대상 이의신청 청안내	처리 구역 미설치	처리외 지역 미설치	연결 여부
-1000							
20-240-1031-1200	반월동 541 더베이직하우스	일반용	28:일반용	○		○	
20-240-1031-2000	반월동 540	일반용	28:일반용	○		○	
20-240-1031-2010	반월동 540-3 스피드메이트 동탄삼성점	일반용	28:일반용	○		○	
20-240-1031-2015	반월동 538-11	일반용	28:일반용	○		○	
20-240-1031-2020	반월동 반월2리 538-4 오감	일반용	28:일반용	○		○	
20-240-1031-2050	반월동 540-3 (삼성주유소 CU편의점)	일반용	28:일반용	○		○	
20-240-1032-0000	반월동 543-4 맑은밥상	가정용	21:가정용	○		○	
20-240-1032-1000	반월동 545-4 현대동탄서비스	일반용	28:일반용	○		○	
20-240-1033-0000	반월동 545-1	일반용	28:일반용	○		○	
20-240-1033-1000	반월동 631-2 삼우공업	일반용	28:일반용	○		○	
20-240-1034-0000	반월동 631 펫클럽	일반용	28:일반용	○		○	
20-240-1036-0000	반월동 633-18 대진파이프	일반용	28:일반용	○		○	
20-240-1038-0000	반월동 633-17 방일해장국	일반용	28:일반용	○		○	
20-240-1100-0000	반월동 633-10 동탄양지주유소	일반용	28:일반용	○		○	
20-240-1500-0000	반월동 636-5	가정용	21:가정용	○		○	
20-240-1800-0000	반월동 639 캘러웨이스크린골프	일반용	28:일반용	○		○	
21-360-2533-0500	송산동 171-1	가정용	21:가정용	○	○		
21-360-2540-0000	송산동 168-8 등나무집	일반용	28:일반용	○	○		
21-360-2540-0200	송산동 182	일반용	28:일반용	○		○	

관리번호	주소	상수 업종	하수업종	부과 대상 이의신 청안내	처리 구역 미설치	처리외 지역 미설치	연결 여부
21-360-2541-0000	송산동 183-101	일반용	28:일반용	○		○	
21-360-2542-0000	송산동 183-7	일반용	28:일반용	○		○	
21-360-2543-0000	송산동 183-7	가정용	21:가정용	○		○	
21-360-2543-1000	송산동 198-27	일반용	28:일반용	○		○	
21-360-2543-1100	송산동 192-123	일반용	28:일반용	○		○	
21-360-2543-1101	송산동 200-10	일반용	28:일반용	○		○	
21-360-2543-1500	송산동 200-1 월드세차	일반용	28:일반용	○		○	
21-360-2543-2000	송산동 200-1 초원능이오리	일반용	28:일반용	○		○	
21-360-2543-2200	송산동 200-63	일반용	28:일반용	○		○	
21-360-2543-2500	송산동 207-1	일반용	28:일반용	○		○	
21-360-2543-3000	송산동 202-8	일반용	28:일반용	○		○	
21-360-2543-3510	송산동 200-61	일반용	28:일반용	○		○	
21-360-2543-4300	송산동 200-13	일반용	28:일반용	○		○	
21-360-2543-4500	송산동 200-28	일반용	28:일반용	○		○	
21-360-2554-0100	송산동 202-21	일반용	28:일반용	○		○	
21-370-5207-5000	송산동 155-9	일반용	28:일반용	○	○		
21-370-5208-0000	송산동 155-9	일반용	28:일반용	○	○		
21-370-5208-2700	송산동 100-34	가정용	21:가정용	○	○		
21-390-0205-0000	송산동 198-12	가정용	21:가정용	○		○	
21-390-0206-0000	송산동 198-10 커피숍	일반용	28:일반용	○		○	
21-390-0211-9000	송산동 192-58	가정용	21:가정용	○		○	

관리번호	주소	상수업종	하수업종	부과 대상 이의신 청안내	처리 구역 미설치	처리외 지역 미설치	연결 여부
21-390-0211 -9100	송산동 192-59	가정용	21:가정용	○		○	
21-430-0250 -0000	안녕동 59-5 타이어전문점	일반용	28:일반용	○		○	
21-430-1317 -0000	안녕동 25-2	일반용	28:일반용	○	○		
21-430-1318 -0000	안녕동25-8안채	가정용	21:가정용	○	○		
21-430-1320 -0000	안녕동 31-1	가정용	21:가정용	○	○		
21-430-1322 -0200	안녕동 37	가정용	21:가정용	○	○		
21-430-1333 -0000	안녕동 34-2	가정용	21:가정용	○	○		
21-440-1729 -4000	안녕동 158-35 현덕프라스틱	가정용	21:가정용	○		○	
21-440-1750 -0000	안녕동 146-162 길손식당	일반용	28:일반용	○	○		
21-440-1755 -0000	안녕동 146-171	가정용	21:가정용	○		○	
21-440-1807 -8000	안녕동 146-119 태한ENG	일반용	28:일반용	○		○	
21-440-1808 -0150	안녕동 146-150	일반용	28:일반용	○		○	
21-440-1808 -0200	안녕동 146-142	일반용	28:일반용	○		○	
21-440-1808 -0250	안녕동 146-148 (주)신세대	일반용	28:일반용	○		○	
21-440-1808 -0500	안녕동 135-50	일반용	28:일반용	○		○	
21-440-1809 -0000	안녕동 135-35	일반용	28:일반용	○		○	
21-440-1809 -1000	안녕동 135-34,84	일반용	28:일반용	○		○	
21-440-1809 -1500	안녕동 135-33	일반용	28:일반용	○		○	
21-440-1810 -0000	안녕동 179	가정용	21:가정용	○		○	
21-440-3051 -0000	안녕동 178-25	일반용	28:일반용	○		○	
21-440-3053 -0000	안녕동 178-24	일반용	28:일반용	○		○	

관리번호	주소	상수 업종	하수업종	부과 대상 이의신 청안내	처리 구역 미설치	처리외 지역 미설치	연결 여부
21-440-3054 -0000	안녕동 178-1	일반용	28:일반용	○		○	
21-440-3077 -0000	안녕동 176-120	일반용	28:일반용	○		○	
21-440-3078 -0000	안녕동 176-47	일반용	28:일반용	○		○	
21-440-3079 -0000	안녕동 176-126	일반용	28:일반용	○		○	
21-440-3300 -0000	안녕동 176-328 송백정	일반용	28:일반용	○		○	
21-440-3300 -5000	안녕동 176-223	일반용	28:일반용	○		○	
21-440-3350 -0100	안녕동 176-221 공단카공업사	일반용	28:일반용	○		○	
21-440-3350 -0200	안녕동 176-225	일반용	28:일반용	○		○	
21-440-3390 -0000	안녕동 176-214	일반용	28:일반용	○		○	
21-450-0172 -0000	안녕동188-70	일반용	28:일반용	○	○		
21-450-0175 -0000	안녕동 188-592 SK주유소	일반용	28:일반용	○	○		
21-450-0176 -0000	안녕동 188-591 (경인캐스트롤)	일반용	28:일반용	○	○		
21-450-0181 -0000	안녕동 188-437	일반용	28:일반용	○	○		
21-450-0200 -0000	안녕동 186-9	일반용	28:일반용	○		○	
21-450-0500 -0100	안녕동168-1 안녕성당	일반용	28:일반용	○	○		
21-450-0500 -5500	안녕동170-54 두산비철	일반용	28:일반용	○	○		
21-450-0500 -5550	안녕동 168-11 교동짬뽕	일반용	28:일반용	○	○		
21-450-0514 -0000	안녕동 163	일반용	28:일반용	○	○		
21-450-2320 -0000	안녕동 164-98	일반용	28:일반용	○		○	
21-450-2320 -0010	안녕동164-98	일반용	28:일반용	○		○	
21-450-2330	안녕동 138-118	일반용	28:일반용	○		○	

관리번호	주소	상수업종	하수업종	부과 대상 이의신 청안내	처리 구역 미설치	처리외 지역 미설치	연결 여부
-0000							
21-450-2333-0000	안녕동 산8-1	가정용	21:가정용	○		○	
21-450-2333-1000	안녕동 산8-199	가정용	21:가정용	○		○	
21-450-2333-5000	안녕동 산8-163	일반용	28:일반용	○		○	
21-450-2334-2000	안녕동 138-109	일반용	28:일반용	○		○	
21-450-2334-5000	안녕동 산8-167 푸른솔푸드	일반용	28:일반용	○		○	
21-450-2334-6000	안녕동 산8-168 뚝배기해장국	일반용	28:일반용	○		○	
21-450-2334-7000	안녕동 56-6 유일자동차	일반용	28:일반용	○		○	
21-450-2336-0000	안녕동 56-1 무지개자원	일반용	28:일반용	○		○	
21-460-3035-0000	안녕동 188-471	가정용	21:가정용	○	○		
21-460-3036-0000	안녕동 188-471 우성7동 402호	가정용	21:가정용	○	○		
21-460-3037-0000	안녕동188-469(공영)301 호	가정용	21:가정용	○	○		
21-460-3038-0000	안녕동 188-469 (301호)	가정용	21:가정용	○	○		
21-460-3038-0100	안녕동 188-468	가정용	21:가정용	○	○		
21-460-3038-0200	안녕동 188-468	가정용	21:가정용	○	○		
21-460-3039-0000	안녕동 188-270	가정용	21:가정용	○	○		
21-460-3040-0000	안녕동188-270 201호	가정용	21:가정용	○	○		
21-460-3069-0000	안녕동 180-11 영광가동	가정용	21:가정용	○	○		
21-460-3070-0000	안녕동 180-413 영광 나동	가정용	21:가정용	○	○		
21-460-3071-0000	안녕동 180-413 영광 다동	가정용	21:가정용	○	○		
21-460-3073-0101	안녕동 188-246 청구가/101	가정용	21:가정용	○		○	
21-460-3073-0102	안녕동 188-246 청구가/102	가정용	21:가정용	○		○	

관리번호	주소	상수업종	하수업종	부과 대상 이의신청 청안내	처리 구역 미설치	처리외 지역 미설치	연결 여부
21-460-3073-0201	안녕동 188-246 청구가/201	가정용	21:가정용	○		○	
21-460-3073-0202	안녕동 188-246 청구가/202	가정용	21:가정용	○		○	
21-460-3073-0301	안녕동 188-246 청구가/301	가정용	21:가정용	○		○	
21-460-3073-0302	안녕동 188-246 청구가/302	가정용	21:가정용	○		○	
21-460-3073-0401	안녕동 188-246 청구가/401	가정용	21:가정용	○		○	
21-460-3073-0402	안녕동 188-246 청구가/402	가정용	21:가정용	○		○	
21-460-3073-0501	안녕동 188-246 청구가/501	가정용	21:가정용	○		○	
21-460-3073-0502	안녕동 188-246 청구가/502	가정용	21:가정용	○		○	
21-460-3074-0000	안녕동 188-475 청구빌라 나동공용 302호	가정용	21:가정용	○	○		
21-460-3075-0000	안녕동 188-476 청구빌라 라동 공용합	가정용	21:가정용	○	○		
21-460-3075-1101	안녕동 188-475청구다동 101	가정용	21:가정용	○	○		
21-460-3075-1102	안녕동 188-475청구다동 102	가정용	21:가정용	○	○		
21-460-3075-1201	안녕동 188-475청구다동 201	가정용	21:가정용	○	○		
21-460-3075-1202	안녕동 188-475청구다동 202	가정용	21:가정용	○	○		
21-460-3075-1301	안녕동 188-475청구다동 301	가정용	21:가정용	○	○		
21-460-3075-1302	안녕동 188-475청구다동 302	가정용	21:가정용	○	○		
21-460-3075-1401	안녕동 188-475청구다동 401	가정용	21:가정용	○	○		
21-460-3075-1402	안녕동 188-475청구다동 402	가정용	21:가정용	○	○		
21-460-3075	안녕동 188-475청구다동	가정용	21:가정용	○	○		

관리번호	주소	상수 업종	하수업종	부과 대상 이의신 청안내	처리 구역 미설치	처리외 지역 미설치	연결 여부
-1501	501						
21-460-3075 -1502	안녕동 188-475청구다동 502	가정용	21:가정용	○	○		
21-460-3111 -0000	안녕동 188-406	가정용	21:가정용	○		○	
21-470-2200 -0000	안녕동 1-1 경기유치원	일반용	28:일반용	○		○	
21-480-0200 -0000	안녕동 186-51	일반용	28:일반용	○		○	
21-480-0975 -0000	안녕동 180-217	가정용	21:가정용	○		○	
21-480-0985 -0000	안녕동 180-155	가정용	21:가정용	○		○	
21-480-0986 -0100	안녕동 180-216	일반용	28:일반용	○		○	
21-480-0986 -0200	안녕동 180-621	일반용	28:일반용	○		○	
21-480-0990 -0000	안녕동 180-153	일반용	28:일반용	○		○	
21-480-0991 -0000	안녕동 180-156	가정용	21:가정용	○		○	
21-480-0992 -0100	안녕동 180-602	가정용	28:일반용	○		○	
21-480-0992 -0200	안녕동 180-159	일반용	28:일반용	○		○	
21-480-0995 -0000	안녕동188-350 태백김치	일반용	28:일반용	○		○	
21-480-1001 -0000	안녕동 180-163 정그린파크빌라A동	가정용	21:가정용	○		○	
21-480-1002 -0000	안녕동 180-457 정그린파크빌라B동	가정용	21:가정용	○		○	
21-480-1003 -0000	안녕동 180-458 정그린파크빌라D동	가정용	21:가정용	○		○	
21-480-1004 -0000	안녕동 180-458 정그린파크빌라C동	가정용	21:가정용	○		○	
21-480-1100 -0200	안녕동 180-158외2필지	가정용	21:가정용	○		○	
21-480-1100 -0300	안녕동 180-158외2필지	일반용	28:일반용	○		○	
21-480-1203 -0000	안녕동180-169	일반용	28:일반용	○		○	
21-480-1204 -0000	안녕동180-191	일반용	28:일반용	○		○	

관리번호	주소	상수 업종	하수업종	부과 대상 이의신 청안내	처리 구역 미설치	처리외 지역 미설치	연결 여부
21-480-1205-0000	안녕동 180-485 소망교회	일반용	28:일반용	○		○	
21-480-1206-0100	안녕동 180-170	일반용	28:일반용	○		○	
21-480-1206-0200	안녕동 180-170	일반용	28:일반용	○		○	
21-480-1210-0000	안녕동 188-359	일반용	28:일반용	○		○	
21-480-1211-0000	안녕동 180-171	일반용	28:일반용	○		○	
21-480-1212-0000	안녕동 180-472	일반용	28:일반용	○		○	
21-480-1218-0000	안녕동 180-177	일반용	28:일반용	○		○	
21-480-1219-0000	안녕동180-503 진명엔지니어링	일반용	28:일반용	○		○	
21-480-1222-0000	안녕동 180-339	일반용	28:일반용	○		○	
21-480-1223-6720	안녕동 180-672	일반용	28:일반용	○		○	
21-480-1225-0000	안녕동 175-2	일반용	28:일반용	○		○	
21-480-1226-0000	안녕동 180-181 비즈플러스 익스프레스	일반용	28:일반용	○		○	
21-480-1228-0000	안녕동 175-6 푸른산장	일반용	28:일반용	○		○	
21-480-1229-0000	안녕동180-183	일반용	28:일반용	○		○	
21-480-1230-0000	안녕동 180-184 해피오네	일반용	28:일반용	○		○	
21-480-1232-0100	안녕동 180-187	일반용	28:일반용	○		○	
21-480-1232-0200	안녕동 180-185 외1번지	일반용	28:일반용	○		○	
21-480-1234-0000	안녕동 180-321	일반용	28:일반용	○		○	
21-480-1237-0000	안녕동 180-194 진우유통	일반용	28:일반용	○		○	
21-480-1238-0000	안녕동 180-193	가정용	21:가정용	○		○	
21-480-1240-0000	안녕동 180-456	가정용	21:가정용	○		○	

관리번호	주소	상수 업종	하수업종	부과 대상 이의신 청안내	처리 구역 미설치	처리외 지역 미설치	연결 여부
21-480-1245-0000	안녕동 180-199	일반용	28:일반용	○		○	
21-480-1246-0000	안녕동 180-200	일반용	28:일반용	○		○	
21-480-1247-0000	안녕동 180-201	가정용	21:가정용	○		○	
21-480-1248-0000	안녕동 180-197	일반용	28:일반용	○		○	
21-480-1300-0000	안녕동 180-196	일반용	28:일반용	○		○	
21-480-1320-1100	안녕동 176-56 진보시스템	일반용	28:일반용	○		○	
21-480-1320-1200	안녕동 176-227	가정용	21:가정용	○		○	
21-480-1320-2100	안녕동 176-58 씨텍	일반용	28:일반용	○		○	
21-480-1320-2200	안녕동 176-55 세우메쉬산업	일반용	28:일반용	○		○	
21-480-1340-0000	안녕동 180-307	일반용	28:일반용	○		○	
21-480-1350-0000	안녕동 180-308	일반용	28:일반용	○		○	
21-480-1380-0000	안녕동 180-270	가정용	21:가정용	○		○	
21-480-1405-0000	안녕동 180-362	일반용	28:일반용	○		○	
21-480-1420-0000	안녕동 180-276 가/401	가정용	21:가정용	○		○	
21-480-1450-0000	안녕동180-269비알에스	일반용	28:일반용	○		○	
21-480-1600-0000	안녕동 175-26	일반용	28:일반용	○		○	
21-480-1630-0000	안녕동 180-247 덕진기업	일반용	28:일반용	○		○	
21-480-1700-0000	안녕동 180-260	일반용	28:일반용	○		○	
21-480-1750-0000	안녕동 180-256	일반용	28:일반용	○		○	
21-480-1760-0000	안녕동 180-386	일반용	28:일반용	○		○	
22-310-1004-0000	배양동 34-14 다솔기업	일반용	28:일반용	○	○		

관리번호	주소	상수업종	하수업종	부과 대상 이의신청 청안내	처리 구역 미설치	처리외 지역 미설치	연결 여부
22-310-1016-0000	배양동 26-25	가정용	21:가정용	○	○		
22-310-1018-2001	배양동 45-11	가정용	21:가정용	○		○	
22-310-1018-2002	배양동 45-6	가정용	21:가정용	○		○	
22-310-1018-5900	배양동 45-7 창성정밀	가정용	21:가정용	○	○		
22-310-1018-6100	배양동 29	일반용	28:일반용	○	○		
22-310-1018-6400	배양동 35-30 포스필	일반용	28:일반용	○	○		
22-310-1018-6500	배양동 35-11 동명테크	일반용	28:일반용	○	○		
22-310-1018-6600	배양동 35-11	일반용	28:일반용	○	○		
22-310-1018-6800	배양동 35-8	일반용	28:일반용	○		○	
22-310-1018-7000	배양동 35-9	가정용	21:가정용	○		○	
22-310-1026-0000	배양동 26-34	가정용	21:가정용	○	○		
22-310-1037-0000	배양동 19-26	가정용	21:가정용	○		○	
22-310-1038-0000	배양동 16-7	가정용	21:가정용	○	○		
22-310-1039-0000	배양동 17-6	가정용	21:가정용	○	○		
22-310-1040-0000	배양동 19-102	가정용	21:가정용	○	○		
22-310-1043-7000	배양동 26-29	일반용	28:일반용	○	○		
22-310-1046-0000	배양동 25-7	가정용	21:가정용	○	○		
22-310-1047-6000	배양동19-287	일반용	28:일반용	○	○		
22-310-1062-0000	배양동19-274	일반용	28:일반용	○	○		
22-310-1068-2000	배양동 19-322 늘푸른유치원 뒤	일반용	28:일반용	○	○		
22-310-1068	배양동 19-323	가정용	21:가정용	○	○		

관리번호	주소	상수 업종	하수업종	부과 대상 이의신 청안내	처리 구역 미설치	처리외 지역 미설치	연결 여부
-5000							
22-310-1100 -0000	배양동 19-120	가정용	21:가정용	○	○		
22-310-1100 -5000	배양동 19-117	가정용	21:가정용	○	○		
22-310-1100 -7000	배양동 61-1번지외1필지 배양2리 회관앞	일반용	28:일반용	○	○		
22-310-1100 -8000	배양동 19-321 대승기계	일반용	28:일반용	○	○		
22-310-1100 -9000	배양동 60-5	일반용	28:일반용	○	○		
22-320-0180 -0000	배양동 66-2 동성전자	일반용	28:일반용	○	○		
22-320-0193 -0200	배양동 57-35	일반용	28:일반용	○	○		
22-320-0202 -0000	배양동 65-137	가정용	21:가정용	○	○		
22-320-0223 -4500	배양동 61-57 하이즈빌201호	가정용	21:가정용	○	○		
22-320-0223 -4650	배양동 65-42	가정용	21:가정용	○	○		
22-320-0225 -0000	배양동 65-100	가정용	21:가정용	○	○		
22-320-0226 -0000	배양동 65-98	가정용	21:가정용	○	○		
22-320-0227 -0000	배양동 65-62	가정용	21:가정용	○	○		
22-320-0232 -0000	배양동 65-34	일반용	28:일반용	○	○		
22-320-0233 -0200	배양동 65-60	가정용	21:가정용	○	○		
22-320-0233 -0300	배양동 65-69	일반용	28:일반용	○	○		
22-320-0236 -7000	배양동 65-111	가정용	21:가정용	○	○		
22-320-0237 -8000	배양동 65-4	가정용	21:가정용	○	○		
22-320-0237 -8100	배양동 65-94	가정용	21:가정용	○	○		
22-320-0238 -0000	배양동 65-3	가정용	21:가정용	○	○		
22-320-0245 -0000	배양동 66-5	일반용	28:일반용	○	○		

관리번호	주소	상수업종	하수업종	부과 대상 이의신청 청안내	처리 구역 미설치	처리외 지역 미설치	연결 여부
22-320-0245-5000	배양동 66-15	가정용	21:가정용	○	○		
22-320-0247-0000	배양동 66-12	일반용	28:일반용	○	○		
22-320-0248-0000	배양동 66-13	일반용	28:일반용	○	○		
22-320-0302-0000	배양동 68-16	일반용	28:일반용	○	○		
22-320-0305-0000	배양동 65-123 성신냉열	일반용	28:일반용	○	○		
22-320-0312-0000	배양동 61-14 영에드에프아이	일반용	28:일반용	○	○		
22-330-0301-5000	배양동 산65-157	일반용	28:일반용	○	○		
22-330-0301-9000	배양동 61-7 (위공장 우편함)	일반용	28:일반용	○	○		
22-330-0302-0100	배양동 19-174	일반용	28:일반용	○	○		
22-330-0304-0200	배양동 19-162 엘림	일반용	28:일반용	○	○		
22-330-0305-0000	배양동 19-159 배양감리교회	일반용	28:일반용	○	○		
22-330-0309-0000	배양동 19-144	가정용	21:가정용	○	○		
22-330-0310-0000	배양동 19-216	가정용	21:가정용	○	○		
22-330-0311-0000	배양동 19-202	가정용	21:가정용	○	○		
22-330-0312-2100	배양동19-316	가정용	21:가정용	○	○		
22-330-0313-0200	배양동 19-198	가정용	21:가정용	○	○		
22-330-0321-5000	배양동 19-35	가정용	21:가정용	○	○		
22-330-0325-5000	배양동 19-156	가정용	21:가정용	○	○		
22-330-0326-0000	배양동 69-111	가정용	21:가정용	○	○		
22-330-0330-0120	배양동 69-37	가정용	21:가정용	○	○		
22-330-0334-0000	배양동 69-76	가정용	21:가정용	○	○		

관리번호	주소	상수업종	하수업종	부과 대상 이의신 청안내	처리 구역 미설치	처리외 지역 미설치	연결 여부
22-330-0335-0000	배양동 69-75	가정용	21:가정용	○	○		
22-330-0341-0000	배양동 69-57	가정용	21:가정용	○	○		
22-330-0342-0000	배양동 69-62	가정용	21:가정용	○	○		
22-330-0347-4000	배양동 19-329 제이애펜테크	일반용	28:일반용	○	○		
22-330-0347-4600	배양동 19-221 알렉시시스템	일반용	28:일반용	○	○		
22-330-0347-4750	배양동 19-219	가정용	21:가정용	○	○		
22-330-0347-5000	배양동 19-308	일반용	28:일반용	○	○		
22-330-0347-7000	배양동19-282	일반용	28:일반용	○	○		
22-330-0353-0000	배양동 15-229	가정용	21:가정용	○	○		
22-330-0354-0000	배양동 15-262	일반용	28:일반용	○	○		
22-330-2013-0000	배양동 15-235	일반용	28:일반용	○	○		
22-330-2014-0000	배양동15-292	일반용	28:일반용	○	○		
22-330-2015-0000	배양동 15-236	일반용	28:일반용	○	○		
22-330-2016-5001	배양동 69-237 씨인텍	일반용	28:일반용	○	○		
22-330-2016-5002	배양동 69-541	일반용	28:일반용	○	○		
22-330-2018-0000	배양동 69-17 신일칼라	일반용	28:일반용	○	○		
22-330-2018-0100	배양동 69-399	가정용	21:가정용	○	○		
22-330-2018-1000	배양동 69-13	일반용	28:일반용	○	○		
22-330-2019-0100	배양동 산1-6 공용	일반용	28:일반용	○	○		
22-330-2032-5000	배양동 457-250 선우팜(주)	일반용	28:일반용	○	○		
22-330-3015	배양동 69-92	가정용	21:가정용	○	○		

관리번호	주소	상수 업종	하수업종	부과 대상 이의신 청안내	처리 구역 미설치	처리외 지역 미설치	연결 여부
-0000							
22-330-3500 -0000	배양동 69-132 한국이엔지	가정용	21:가정용	○	○		
22-330-3900 -0300	배양동 69-389	가정용	21:가정용	○	○		
22-330-3900 -0500	배양동 69-388	가정용	21:가정용	○	○		
22-330-4000 -0000	배양동 69-373	가정용	21:가정용	○	○		
22-330-4001 -0000	배양동 69-373 이레상사	일반용	28:일반용	○	○		
22-340-0100 -0000	기안동 449-5	일반용	28:일반용	○	○		
22-340-0200 -0000	기안동 443 (가정용)	가정용	21:가정용	○	○		
22-340-0200 -0010	기안동 443 수충성	일반용	28:일반용	○	○		
22-340-0201 -0000	기안동 467	일반용	28:일반용	○	○		
22-340-0208 -0000	기안동 232	가정용	21:가정용	○	○		
22-340-0208 -5001	기안동 240-6	일반용	28:일반용	○	○		
22-340-0210 -0000	기안동 221-2	가정용	21:가정용	○	○		
22-340-0210 -0100	기안동 201-2	일반용	28:일반용	○	○		
22-340-0210 -0180	기안동 200-4 나무조각	일반용	28:일반용	○	○		
22-340-0210 -0200	기안동 176-2 영신화학	일반용	28:일반용	○	○		
22-340-0213 -2000	기안동 181-2	일반용	28:일반용	○	○		
22-340-0223 -0000	기안동198-1	일반용	28:일반용	○	○		
22-340-0224 -0000	기안동 193	가정용	21:가정용	○	○		
22-340-0233 -1200	기안동 139-1	일반용	28:일반용	○		○	
22-340-0235 -3000	기안동 139 동철전자	가정용	21:가정용	○		○	

관리번호	주소	상수업종	하수업종	부과 대상 이의신청 청안내	처리 구역 미설치	처리외 지역 미설치	연결 여부
22-340-0240-0000	기안동 155	가정용	21:가정용	○	○		
22-340-0241-0000	화성시 기안동 189-1	가정용	21:가정용	○	○		
22-340-0246-0000	기안동 152	가정용	21:가정용	○	○		
22-340-0249-0000	기안동 166	가정용	21:가정용	○	○		
22-340-0260-0900	기안동 123-1	가정용	21:가정용	○	○		
22-340-0260-1200	기안동 124-1	일반용	28:일반용	○	○		
22-340-0260-1250	기안동 124-3 태상	일반용	28:일반용	○	○		
22-340-0260-1500	기안동 155	일반용	28:일반용	○	○		
22-340-0286-0000	기안동 116	일반용	28:일반용	○	○		
22-340-0288-0500	기안동 23-2	가정용	21:가정용	○	○		
22-340-0288-1500	기안동 31 와이드테크	일반용	28:일반용	○	○		
22-340-0299-0000	기안동 19-7	일반용	28:일반용	○	○		
22-340-0300-2000	기안동 19-18	일반용	28:일반용	○	○		
22-340-0300-6600	기안동 20-141	가정용	21:가정용	○	○		
22-340-0300-8008	기안동 20-241	일반용	28:일반용	○	○		
22-340-0300-8010	기안동 20-193	일반용	28:일반용	○	○		
22-340-0300-8015	기안동 20-237 세진산업	일반용	28:일반용	○	○		
22-340-0300-8020	기안동 20-191	일반용	28:일반용	○	○		
22-340-0300-8500	기안동 20-185	일반용	28:일반용	○	○		
22-340-0300-8550	기안동 20-190	일반용	28:일반용	○	○		
22-340-0300-8600	기안동 20-184	일반용	28:일반용	○	○		

관리번호	주소	상수 업종	하수업종	부과 대상 이의신 청안내	처리 구역 미설치	처리외 지역 미설치	연결 여부
22-340-0300 -8655	기안동 20-189	일반용	28:일반용	○	○		
22-340-0300 -8700	기안동 20-87 욕쟁이가구	가정용	21:가정용	○	○		
22-340-0300 -8800	기안동 20-188 가구랜드	가정용	21:가정용	○	○		
22-340-0304 -0000	기안동 219 영광레이저	일반용	28:일반용	○	○		
22-350-0814 -0000	기안동 270-1	일반용	28:일반용	○	○		
22-350-0814 -2000	기안동 262	일반용	28:일반용	○	○		
22-350-1102 -0000	기안동 369-1 농협	일반용	28:일반용	○	○		
22-350-1107 -0335	기안동 336-6 불낙지	일반용	28:일반용	○	○		
22-350-1107 -0340	기안동 335-6	일반용	28:일반용	○	○		
22-350-1107 -0350	기안동336-1	일반용	28:일반용	○	○		
22-350-1107 -0400	기안동 344 기안지역아동센터	일반용	28:일반용	○	○		
22-350-1107 -0405	기안동 344-3	일반용	28:일반용	○	○		
22-350-1124 -1000	기안동 453-11	일반용	28:일반용	○	○		
22-350-1135 -5000	기안동 453-12	일반용	28:일반용	○	○		
22-350-2292 -4000	기안동 457-74 (창고)	일반용	28:일반용	○	○		
22-350-2292 -6000	기안동457-374	일반용	28:일반용	○	○		
22-350-2292 -9000	기안동 457-77	가정용	21:가정용	○	○		
25-030-1170 -0290	능동 1011-3(외삼미동255)	가정용	21:가정용	○		○	
25-100-0986 -2000	능동 984-1	가정용	21:가정용	○		○	
25-100-0992 -0300	능동 992-3	일반용	28:일반용	○		○	

## □ 하수도사용료 오부과 확인절차

1. 공공하수도 사용료 부과 이의신청 안내문 발송
2. 문의전화 수신
  - 인적사항(성명, 사업장 등 소재지, 연락처) 메모, 개별정화조 사용여부 체크
  - 현장방문 일정 협의(금일오후, 내일, 금주 내, 다음 주 등)
3. 현장방문
  - 현장방문은 2~3일 또는 일주일 분량 접수 후 가능한 한 인접지 담당직원과 같이 출장(2인 이상 방문)
  - 공공하수도 연결여부, 개별정화조 사용여부(정화조 청소차량 이용 증빙자료) 등 꼼꼼히 확인
  - 필요한 경우 오수맨홀 개방 확인
  - 확인이 되면 관계자(건축주, 세입자)에게 사실관계 통보
  - 현장방문 완료 후 출장결과(출장지, 연결여부, 연결 시 환급대상자 지급계좌 등) 작성·제출
4. 오부과 대상자 계좌입금 및 부과자료 정비
  - 오부과 확인 건 지출결의 및 대상자 계좌입금, 부과증지 및 제외
  - 공공하수도 연결 확인 건 : 적정 부과대상으로 정상부과

## □ 조치계획 및 실적

- 하수도사용료 25,125건에 대하여 전수조사 실시하여 23,269건은 배수 설비 확인되었으며, 1,856건은 확인이 불가하여 이의신청안내문 발송 후 현장확인 조치할 계획임
- 2015. 5. ~ 6. : 하수도사용료 오부과현황 조사 및 과오납금 환급
  - 1회 추경 시 예산 확보 : 2억 원
  - 환급조치내역 : 23수용가 171백만 원
- 2015. 8. ~ 9. : 오부과 조사대상 수용가 “공공하수도 사용료 부과 이의신청 안내문” 발송
  - 단계별·지역별 발송 : 총 1,856건
    - 1차 발송 : 기배동, 화산동 지역(312건)
    - 2차 발송 : 진안동, 병점동, 반월동, 동탄면 지역(362건)
    - 3차 발송 : 봉담읍, 향남읍, 팔탄면, 정남면 지역(546건)

- 4차 발송 : 우정읍, 남양읍, 매송면, 장안면 지역(310건)
- 5차 발송 : 마도면, 송산면, 서신면 지역(326건)
- ※ 조사대상 미발생지역 : 비봉면, 양감면, 황계동, 동탄동(석우동, 반송동)

- 현장확인 실적

- 대상건수 : 2,149건
  - 환 급 : 23건(171백만원)
  - 부과대상 : 270건(공공하수도 연결 현장확인 완료)
  - 조사진행 : 1,856건(안내문 발송)
- 환급내역

연번	주소	수용가명	과오납기간	환급액			비고
				계	납부액	가산이자	
		23개소		171,123,380	167,951,430	3,171,950	
1	송산동 200-32	우남블루존 아파트	2013. 05 ~ 2014. 12	35,435,810	34,810,030	625,780	
2	송산동 200-38	우남상가	2013. 05 ~ 2015. 03	508,080	500,310	7,770	
3	양감면 대양리 535-3	경동제약(주)	2013. 05 ~ 2014. 09	19,576,900	19,223,320	353,580	
4	송산동 198-25	용주사	2013. 05 ~ 2015. 03	300,450	295,980	4,470	
5	송산동 198-25	용주사	2013. 05 ~ 2015. 03	53,340	53,150	190	
6	송산동 195-7 효원문화원	대한불교조계종용주사	2013. 05 ~ 2015. 03	618,890	609,360	9,530	
7	송산동 188	용주사	2013. 05 ~ 2015. 03	4,458,710	4,394,050	64,660	
8	송산동 188	용주사	2013. 05 ~ 2015. 03	910,810	889,730	21,080	
9	동탄면 오산리 297-2	(주)우진별관	2013. 05 ~ 2015. 02	2,388,160	2,345,970	42,190	
10	동탄면 오산리 295 (주)우진	***	2013. 05 ~ 2014. 07	249,980	244,760	5,220	
11	동탄면 오산리 295 (주)우진	***	2013. 05 ~ 2014. 07	6,808,530	6,666,180	142,350	
12	남양읍 남양리 1221-1	***	2013. 05 ~ 2015. 03	4,004,980	3,940,100	64,880	
13	남양읍 남양리 1221-1	***	2013. 05 ~ 2015. 03	1,384,370	1,362,630	21,740	
14	안녕동 49-6	남수원현대 아파트	2013. 05 ~ 2014. 11	45,981,670	45,133,980	847,690	
15	반정동 115-5	***	2013. 05 ~ 2015. 03	200,610	197,570	3,040	
16	반정동 118-9	*** (공장)	2013. 05 ~ 2015. 03	663,380	653,010	10,370	
17	마도면 두곡리 590	백상화인빌 아파트	2013. 05 ~ 2015. 03	7,128,390	7,016,430	111,960	
18	향남읍 향남리 344-1	***	2013. 05 ~ 2015. 04	3,101,370	3,054,720	46,650	

연번	주소	수용가명	과오납기간	환급액			비고
				계	납부액	가산이자	
19	정남면 발산리 490-12	동남훼미리 아파트	2013. 05 ~ 2013. 08	14,969,530	14,561,450	408,080	
20	송산면 사강리 554-1사강쭈 꾸미	***	2013. 05 ~ 2015. 04	323,640	318,860	4,780	
21	안녕동 146-89 상록식당	***	2013. 05 ~ 2015. 02	1,895,110	1,862,800	32,310	
22	봉담읍 세곡리 산120	은혜와진리 동산	2013. 05 ~ 2015. 05	1,369,570	1,346,140	23,430	
23	봉담읍 세곡리 산120	은혜와진리 동산	2013. 05 ~ 2015. 05	18,791,100	18,470,900	320,200	

## □ 향후 하수처리계획

- 공공하수도 사용료 및 옥외광고물 특별위원회 활동결과서 및 전수조사를 바탕으로 정확한 부과자료 구축
- 하수처리구역 내 오부과 485건 및 처리구역 내 배수설비 공사가 누락된 건축물은 연차별 배수설비공사 추진(2016년 : 약 130억 원)
- 2025년까지 하수도보급율 95%를 목표로 연차별 배수설비공사 시행
- 공사대상

(단위 : 백만 원)

구분	사업명	사업개요	사업비	사업기간	비고
	11건		13,000		
1	제부리 유량저장조 증설공사	규모 : 1,500톤	350	2016년 본예산	
2	양감지구 하수관거 정비공사	L=58km	2,150	2016년 본예산	국비지원 사업 중 시비 부담분
3	양감공공하수처리시설 건설공사	Q=700m <sup>3</sup> /일	800	2016년 본예산	
4	남양처리구역 하수관거 정비공사	L=55km	2,086	2016년 본예산	
5	금곡지구 하수관거 정비공사	L=11km	1,216	2016년 본예산	
6	봉담(삼미아파트)	배수설비 1개소	50	2016년 본예산	
7	동탄(성원, 신미주아파트)	배수설비 2개소	200	2016년 본예산	
8	기천지구 하수관거 정비공사	L=3.0km	3,000	2016년 본예산	
9	안녕3통 하수관거 설치공사	L=800m	400	2016년 본예산	
10	소규모 하수관거 정비사업	L=1.0km	1,500	2016년 본예산	
11	처리구역 오부과 485건	배수설비 가능 개 소수 : 약 400건	1,248	2016년 본예산	

## 공공하수도 사용료 부과 이의신청 안내문

화성시에서는 화성시공공하수도 설치·관리를 위해 하수도법 제15조에 따라 사용 공고된 **배수구역과 하수처리구역**을 대상으로 하수도 사용료를 징수하였으나, 2013. 4. 23. 「화성시 하수도 사용 조례」 개정·시행함으로써 **하수처리구역 내 배수 설비가 설치된 수용가**를 대상으로 하수도 사용료를 징수하고 있습니다.

그러나 화성시 공공하수도 사용료 및 옥외광고물 특별위원회에서 일부 하수처리 구역 내 생활하수가 공공하수도에 연결되어 있지 않고 개인하수처리시설(정화조)이 설치된 수용가에 공공하수도 사용료를 부과한 사례를 발견하여 화성시 환경사업소 하수과로 수용가 전수조사를 실시하도록 하였으니, 하수처리구역 내 공공하수처리 시설에 연결되지 않은 **개인하수 처리시설(정화조)을 사용하는 수용가**는 아래의 이의 신청서를 작성하여 연락 주시면 현지 확인하여 오부과된 수용가에 대하여 환급 조치 하도록 하겠습니다.

### ◆ 이의신청서 ◆

성명	주소	연락처	개별정화조 설치여부	기타 (계좌번호)

※ 하수도사용료 부과 이의신청 및 문의

◦ 환경사업소 하수과

- 주소: 화성시 남양읍 남양성지로 199 2층(남양읍사무소 맞은편)
- 팩스: 031)369-1814

지역명	연락처	지역명	연락처
봉담읍	369-6885	양감면, 정남면	369-6876
우정읍, 매송면	369-6881	동탄면, 배양동, 기안동	369-6863
향남읍	369-6861	진안동, 능동	369-6872
남양읍, 서신면	369-6883	기산동, 반정동	369-6874
비봉면, 마도면	369-6871	병점동, 반월동	369-6873
송산면	369-6878	황계동, 송산동, 안녕동	369-6882
팔탄면, 장안면	369-6877		

화성시 환경사업소장 귀하

## ○ 관계법령발췌

### 하수도법

제65조(사용료 등) ① 공공하수도관리청은 공공하수도를 점용 또는 사용하는 자로부터 점용료 또는 사용료를 징수할 수 있다. 이 경우 점용료 또는 사용료의 징수에 관하여는 대통령령이 정하는 기준에 따라 당해 지방자치단체의 조례로 정한다.

② 제1항의 규정에 따른 수입금은 공공하수도에 관한 용도 외에는 이를 사용할 수 없다.

③ 제1항의 규정에 따른 사용료는 제15조의 규정에 따른 사용개시의 공고를 한 후가 아니면 이를 징수할 수 없다.

④ 공공하수도관리청은 제1항에 따른 사용료가 정하여지면 1개월 이내에 공공하수도 처리원가, 부과단가, 재원부족액, 충당계획 및 전년도 집행실적을 공고하여야 한다.

### 하수도법 시행령

제36조(점용료 및 사용료) ① 공공하수도관리청은 법 제65조제1항에 따라 점용료를 정하는 경우 공공하수도의 점용으로 점용자가 받는 이익의 범위에서 그 점용기간, 점용장소, 점용방법 및 점용형태를 고려하여 점용료를 정하여야 한다.

② 공공하수도관리청은 법 제65조제1항에 따라 사용료를 정하는 경우 공공하수도의 사용에 대하여 공공하수도의 유지관리비, 감가상각비와 시설을 위한 차입금의 이자 및 그 밖에 사업의 계속성을 유지하기 위하여 필요한 비용을 합산한 금액의 범위에서 사용자가 공공하수도에 내보내는 하수의 양, 하수의 질 및 사용 형태를 고려하여 사용료를 정하여야 한다.

### 화성시 하수도 사용 조례

제13조(공공하수도 사용료) ① 법 제65조에 따른 공공하수도 사용료(이하 “사용료”라 한다)는 법 제15조에 따라 사용 공고된 하수처리구역을 대상으로 징수한다. (개정 2013. 4. 23)

② 사용료는 공공하수도로 배출하는 하수의 양과 업종에 따라 별표 1의 산정기준에 의하여 부과·징수한다. (개정 2013. 4. 23)

③ 「수질 및 수생태계 보전에 관한 법률」 제32조제8항에 따라 별도 배출허용기준이 고시된 지역의 경우 시장은 별표 1에 의한 사용료 외에 별표 2에 따른 수질하수도사용료를 추가로 징수할 수 있다. (개정 2013. 4. 23)

## 하수도법

제15조(사용의 공고 등) ① 공공하수도관리청은 공공하수도의 사용을 개시하려는 경우에는 그 사용개시 시기, 배수구역(공공하수처리시설의 경우에는 그 하수처리구역을 말한다. 이하 같다), 합류식하수관로 및 분류식하수관로의 현황 그 밖의 대통령령이 정하는 사항을 공고하고, 관계도면을 일반에게 공람하여야 한다. <개정 2011.4.5, 2013.7.16>

② 공공하수도관리청은 제1항에 따른 하수처리구역을 하수관로로부터 직선거리 300미터의 범위에서 정하되, 하수처리구역의 지정범위에 관한 세부 기준은 지방자치단체의 조례로 정할 수 있다. <신설 2011.4.5., 2013.7.16.>

## 하수도법 시행령

제11조(사용의 공고) ① 법 제15조제1항에서 "대통령령이 정하는 사항"이란 다음 각 호의 사항을 말한다. <개정 2012.5.14, 2014.7.16>

1. 공공하수도의 위치
2. 공공하수처리시설·간이공공하수처리시설의 설계 유입수질 및 설계 유입용량
3. 공공하수도에 대한 합류식(合流式) 또는 분류식(分流式)의 구분
- 3의2. 하수저류시설의 설치 목적, 용량 및 하수저류시설에 유입된 하수의 처리방법
4. 그 밖에 공공하수도의 사용과 관련하여 공고할 필요가 있다고 인정되는 사항

② 법 제18조에 따른 공공하수도관리청(이하 "공공하수도관리청"이라 한다)이 법 제15조에 따라 공공하수도의 사용개시를 공고한 경우에는 그 내용을 공고일부터 30일 이내에 관할 유역환경청장 또는 지방환경청장(이하 "지방환경관서의 장"이라 한다)과 시·도지사(공공하수도관리청이 시장·군수·구청장인 경우로 한정한다)에게 통보하여야 한다. <개정 2014.7.16.>

## 하수도법

제2조(정의) 이 법에서 사용하는 용어의 뜻은 다음과 같다. <개정 2009.1.7, 2010.6.8, 2011.11.14, 2013.7.16>



1. ~ 11. (생략)
12. "배수설비"라 함은 건물·시설 등에서 발생하는 하수를 공공하수도에 유입시키기 위하여 설치하는 배수관과 그 밖의 배수시설을 말한다.
13. "개인하수처리시설"이라 함은 건물·시설 등에서 발생하는 오수를 침전·분해 등의 방법으로 처리하는 시설을 말한다.
14. "배수구역"이라 함은 공공하수도에 의하여 하수를 유출시킬 수 있는 지역으로서 제15조의 규정에 따라 공고된 구역을 말한다.
15. "하수처리구역"이라 함은 하수를 공공하수처리시설에 유입하여 처리할 수 있는 지역으로서 제15조의 규정에 따라 공고된 구역을 말한다.

## 다. 옥외광고물 등 관리 현황

### □ 현수막 지정 게시대 및 위탁현황

○ 현수막 게시대, 벽보, 연립안내표지판 현황

(2015.04.30.기준)

현수막 게시대	벽보 게시판	연립안내 표지판
	노후화로 철거.	
212기(행정 38, 상업 174)	31기	19기

○ 현수막 게시대 설치 지역현황

- 행정게시대 현황

소속 구분	관리 번호	위 치	주 소	대 수	현수막 제작규격	비고
합 계	38			39		
동부	1	동탄4동사무소	동탄면 영천리 526-2	1	6.0×0.7	
동부	2	동탄3동사무소	능동 1119	1	6.0×0.7	
동부	3	동부출장소 후문	진안동 526-2	1	6.0×0.7	
동부	4	다람산공원 앞	진안동 584-3	1	6.0×0.7	
동부	5	병점동 1번국도(GS칼텍스주유소 옆)	병점1동 376-13	1	6.0×0.7	
동부	6	병점2동사무소앞 사거리 우측	병점2동 834-1	1	6.0×0.7	
동부	7	태안주공8,11단지 삼거리	병점1동 4-3	1	6.0×0.7	
동부	8	태안교차로(태안주공12단지 맞은편)	진안동 930-13	1	6.0×0.7	
동부	9	진안동사무소 앞	진안동 460-9	1	6.0×0.7	
동부	10	기산중학교 정문 왼쪽	기산동 469	1	6.0×0.7	
동부	11	화산동사무소 앞	안녕동 19-9	1	6.0×0.7	
동부	12	안녕동 GS슈퍼마켓 맞은편	안녕동 10-88	1	6.0×0.7	

소속 구분	관리 번호	위 치	주 소	대 수	현수막 제작규격	비고
동부	13	안녕동 현충탑 맞은편	안녕동 71-597	1	6.0×0.7	
동부	14	기안동 미로공원 내	기안동 914	1	6.0×0.7	
동부	15	기배동사무소 앞	기안동 443-2	1	6.0×0.7	
동부	16	반월동사무소 건너편	반월동 856	1	6.0×0.7	
봉담읍	17	봉담읍사무소 정문	봉담읍 상리 27-1	1	6.0×0.7	
봉담읍	18	봉담읍사무소 후문	봉담읍 상리 27-1	1	6.0×0.7	
봉담읍	19	유리 해병대사거리	봉담읍 유리 145	1	6.0×0.7	
우정읍	20	우정읍사무소 입구(좌측)	우정읍 조암리 411-1	1	6.0×0.7	
매송면	21	매송면사무소	매송면 어천리 380	1	6.0×0.7	
비봉면	22	비봉면사무소	비봉면 양노리 263	1	6.0×0.7	
마도면	23	마도면사무소	마도면 석교리 243-30	1	6.0×0.7	
송산면	24	송산면사무소	송산면 삼촌리 203-5	1	6.0×0.7	
서신면	25	서신입구삼거리	서신면 상안리 699-1	1	6.0×0.7	철거완료
서신면	26	서신면사무소 앞	서신면 매화리 277	1	6.0×0.7	
장안면	27,28	장안면사무소 입구	장안면 사랑리 138-14	2	6.0×0.7	
향남읍	29	향남읍사무소 입구	향남읍 행정리 287-1	1	6.0×0.7	
향남읍	30	향남 운동장 사거리	향남읍 행정리 470-2	1	6.0×0.7	
양감면	31	양감면사무소 앞 신왕교(다리) 옆	양감면 신왕리 1807	1	6.0×0.7	
정남면	32	정남면사무소 앞	정남면 신리 260-1	1	6.0×0.7	
정남면	33	정남C 입구	정남면 보통리 440-4	1	6.0×0.7	
동탄면	34	동탄면사무소 앞	동탄면 방교리 740-114	1	6.0×0.7	
팔탄면	35	팔탄농협 앞 삼거리	팔탄면 구장리 527-36	1	6.0×0.7	
남양동	36	남양동사무소 후문 옆	남양읍 1340	1	6.0×0.7	
남양동	37	서부경찰서 버스정류장 옆	신남리 76-1	1	6.0×0.7	
남양동	38,39	시청 입구	남양읍 2000	2	6.0×0.7	

- 상업용계시대 현황

연번	소속 구분	관리 번호	위 치	대 수	계시 수량	현수막 제작규격	비고
1	1지역	봉담-01	화성시 봉담읍 수영오거리(수영리 방면)	1	7	680	
2		봉담-01-1	화성시 봉담읍 수영오거리(발안방면)	1	6	680	
3		봉담-01-2	화성시 봉담읍 수영오거리(오목천동방면)	1	6	680	
4		봉담-02	화성시 봉담읍 동화사거리(좌측)	1	6	600	
5		봉담-02-1	화성시 봉담읍 동화사거리(우측)	1	6	680	
6		봉담-03	화성시 봉담읍 장안대 맞은편	1	6	600	
7		봉담-04	화성시 봉담읍 세곡리	1	6	600	
8		봉담-05	화성시 봉담읍 진우아파트	1	6	680	
9		봉담-06	화성시 봉담읍 덕우삼거리(좌)	1	7	680	
10		봉담-06-1	화성시 봉담읍 덕우삼거리(우)	1	7	680	
11		봉담-07	화성시 봉담읍 유리 해병대사거리	1	7	680	
12		봉담-08	화성시 봉담읍 왕림리 왕림삼거리(좌)	1	7	680	
13		봉담-08-1	화성시 봉담읍 왕림리 왕림삼거리(우)	1	7	680	
14		봉담-09	화성시 봉담읍사무소 후문(좌측 일반계시대)	1	7	680	
15		봉담-10	화성시 봉담읍 동양매직역	1	6	680	
16		봉담-11	화성시 봉담읍 임광아파트 맞은편	1	6	680	
17		봉담-12	화성시 봉담읍 수원대앞	1	6	680	
18		태안-01	화성시 안녕동 안녕삼거리(좌)	1	6	700	
19		태안-01-1	화성시 안녕동 안녕삼거리(우)	1	5	700	
20		태안-02	화성시 안녕동 한신대입구	1	6	700	
21		태안-03	화성시 진안동 병점역	1	6	700	
22		태안-04	화성시 진안동 병점육교(좌)	1	6	700	
23		태안-04-1	화성시 진안동 병점육교(우)	1	6	700	
24		태안-05	화성시 병점동 우남3차 송화마을	1	6	700	
25		태안-06	화성시 능동 우남3차 송골마을(좌)	1	7	700	
26		태안-06-1	화성시 능동 우남3차 송골마을(우)	1	7	700	
27		태안-07	화성시 진안동 진안초교사거리	1	6	700	
28		태안-08	화성시 병점동 주공4단지	1	6	700	
29		태안-09	화성시 진안동 태안소방사거리	1	6	700	
30		태안-10	화성시 병점동 우남퍼스빌2차	1	4	700	
31		태안-11	화성시 능동 능동마을입구	1	6	700	

연번	소속 구분	관리 번호	위 치	대 수	게시 수량	현수막 제작규격	비고
32		태안-12	화성시 능동 능동마을입구	1	6	680	
33		태안-13	화성시 진안동 화남아파트 102동 사거리	1	5	700	
34		태안-14	화성시 반월동 소재 영통현대1차 103동 앞	1	5	700	
35		태안-15	화성시 반월동 소재 영통현대2차 205동 북측	1	5	700	
36		태안-16	화성시 반월동 소재 영통현대3차 301동 동쪽	1	5	700	
37		태안-17	화성시 반월동 소재 영통현대4차 403동-405동 동쪽	1	5	700	
38		태안-18	화성시 병점동 주공8단지 입구 맞은편	1	6	600	
39		태안-19	화성시 병점동 주공11단지 1105동 맞은편	1	7	700	
40		태안-20	화성시 반월동 반정교차로	1	6	700	
41		태안-21	화성시 반월동 반정교차로	1	6	680	
42		태안-22	화성시 기산동 대우아파트	1	5	680	
43		태안-23	화성시 송산동 소재 한승아파트	1	7	700	
44		태안-24	화성시 안녕동 소재 안녕현대아파트	1	5	700	
45		태안-25	화성시 안녕동 소재지 용건농삼거리	1	6	700	
46		태안-26	화성시 안녕동 소재지 용건농사거리	1	5	700	
47		태안-27	화성시 안녕동 소재지 배양리입구	1	6	700	
48		태안-28	화성시 기안동 소재지 신일해피트리1차 입구	1	5	700	
49		태안-29	화성시 반월동 두산아파트(좌측)	1	11	700	
50		태안-29-1	화성시 반월동 두산아파트(우측)	1	2	700	
51		태안-3	화성시 안녕동 신한미지엔아파트 삼거리	1	7	680	
52		태안-31	화성시 송산동 현충탑 앞	1	6	680	
53		태안-32	화성시 기안동 소재 기배동사무소앞	1	6	680	
54		동탄-01	화성시 동탄산업단지내 송방공원	1	6	680	
55		동탄-02	화성시 동탄산업단지내 송리공원	1	6	680	
56		동탄-03	화성시 반송동 유보라아파트 사거리	1	7	680	
57		동탄-04	화성시 반송동 유보라아파트 삼거리	1	7	680	
58		정남-01	화성시 정남면 소재 쾌랑삼거리	1	6	680	이전
59		정남-02	화성시 정남면 소재 관항리입구	1	5	680	
60		정남-03	화성시 정남면 소재 보통리저수지	1	6	680	

연번	소속 구분	관리 번호	위 치	대 수	게시 수량	현수막 제작규격	비고
61		정남-04	화성시 정남면 소재 동남아파트사거리(좌)	1	6	680	
62		정남-04-1	화성시 정남면 소재 동남아파트사거리(우)	1	6	680	
63		정남-05	화성시 정남면 소재 덕절삼거리	1	6	680	
64		정남-06	화성시 정남면 소재 문학삼거리	1	6	700	
65		정남-07	화성시 정남면 소재 정남IC입구	1	6	700	
66		정남-08	화성시 정남면 고지리203 소재 119안전센터	1	6	680	
67		매송-01	화성시 매송면 휴먼시아 1단지 부근 야목삼거리	1	5	680	
68		매송-02	화성시 매송면 매송IC(좌측)	1	6	600	
69		매송-02-1	화성시 매송면 매송IC(우측)	1	6	600	
70		매송-03	화성시 매송면 어천인터체인지	1	5	600	
71	2지역	양감-01	화성시 양감면 사창초등학교앞	1	6	680	
72		양감-02	화성시 양감면 누에박물관삼거리	1	3	680	
73		양감-03	화성시 양감면 방축사거리(좌측)	1	7	680	
74		양감-03-1	화성시 양감면 방축사거리(우측)	1	7	680	
75		양감-04	화성시 양감면 신왕교차로	1	6	680	
76		팔탄-01	화성시 팔탄면 장짐삼거리(좌측)	1	6	680	
77		팔탄-01-1	화성시 팔탄면 장짐삼거리(우측)	1	5	680	
78		팔탄-02	화성시 팔탄면 구장사거리	1	5	600	
79		팔탄-03	화성시 팔탄면 울암삼거리	1	6	600	
80		팔탄-04	화성시 팔탄면 신구장사거리(상행)	1	7	680	
81		팔탄-05	화성시 팔탄면 신구장사거리(하행)	1	6	600	
82		팔탄-05-1	화성시 팔탄면 신구장사거리(하행)	1	7	680	
83		팔탄-06	화성시 팔탄면 서근산업단지삼거리	1	7	680	
84		팔탄-07	화성시 팔탄면 한미약품앞	1	6	600	
85		팔탄-08	화성시 팔탄면 기천리 서낭교차로	1	6	680	

연번	소속 구분	관리 번호	위 치	대 수	게시 수량	현수막 제작규격	비고
86		향남-01	화성시 팔탄면 울암은천입구(좌측)	1	5	680	
87		향남-01-1	화성시 팔탄면 울암은천입구(우측)	1	5	680	
88		향남-02	화성시 향남면 기영자동차입구	1	6	680	
89		향남-03	화성시 향남면 소방서앞(다리앞)	1	6	680	
90		향남-03-1	화성시 향남면 소방서앞(다리뒤)	1	5	680	
91		향남-04	화성시 향남면 우림필유아파트(후문)	1	6	600	
92		향남-05	화성시 팔탄면 월문은천입구	1	6	680	
93		향남-06	화성시 향남면 관리고개(구예비군교육장)	1	6	680	
94		향남-07	화성시 향남면 향남주공아파트	1	6	680	
95		향남-08	화성시 향남면 쌍용자동차옆	1	5	680	
96		향남-09	화성시 향남면사무소앞	1	5	680	
97		향남-10	화성시 향남면 제암사거리	1	6	600	
98		향남-11	화성시 향남면 경기학원	1	5	680	
99		향남-12	화성시 향남면 동오사거리(좌)	1	7	680	
100		향남-12-1	화성시 향남면 동오사거리(우)	1	7	680	
101		향남-13	화성시 향남면 장짐교차로(좌)	1	6	680	
102		향남-13-1	화성시 향남면 장짐교차로(우)	1	6	680	
103		향남-14	화성시 향남면 발안지방산업단지 교차로	1	6	680	
104		향남-15	화성시 향남면 향남초교사거리	1	6	600	
105		향남-16	화성시 향남면 향남종합경기장사거리	1	6	600	
106		향남-17	화성시 향남면 향남2택지지구 삼거리	1	6	600	
107		향남-18	화성시 향남면 발안IC출구	1	6	680	
108		향남-19	화성시 향남면 발안IC입구	1	6	680	
109		향남-20	화성시 향남면 39호국도(좌)	1	7	680	
110		향남-20-1	화성시 향남면 39호국도(우)	1	7	680	
111		우정-01	화성시 우정읍 운평삼거리	1	5	680	

연번	소속 구분	관리 번호	위 치	대 수	게시 수량	현수막 제작규격	비고
112		우정-02	화성시 우정읍 조암입구	1	7	680	
113		우정-03	화성시 우정읍 우정읍사무소(좌)	1	12	680	
114		우정-03-1	화성시 우정읍 우정읍사무소(우)	1	12	680	
115		우정-04	화성시 우정읍 한라비탈디	1	6	680	
116		우정-05	화성시 우정읍 기아자동차입구(좌)	1	6	680	
117		우정-05-1	화성시 우정읍 기아자동차입구(우)	1	6	680	
118		우정-06	화성시 우정읍 이화리입구(좌)	1	6	680	
119		우정-06-1	화성시 우정읍 이화리입구(우)	1	5	680	
120		우정-07	화성시 우정읍 조암IC입구	1	12	680	
121		장안-01	화성시 장안면 사곡리6 소재 조암블링장	1	5	680	
122		장안-02	화성시 장안면 봉화교차로	1	6	680	
123		장안-03	화성시 장안면 어은교차로	1	6	680	
124		장안-04	화성시 장안면 수촌삼거리(좌)	1	6	680	
125		장안-04-1	화성시 장안면 수촌삼거리(우)	1	5	680	
126		장안-05	화성시 장안면 장안리입구	1	6	680	
127	3지역	비봉-01	화성시 비봉면 비봉교차로(좌)	1	6	600	
128		비봉-01-1	화성시 비봉면 비봉교차로(우)	1	6	600	
129		비봉-02	화성시 비봉면 구포사거리(좌)	1	6	600	
130		비봉-02-1	화성시 비봉면 구포사거리(우)	1	6	680	
131		비봉-03	화성시 비봉면 비봉파출소앞	1	6	680	
132		비봉-04	화성시 비봉면 양로교차로(좌)	1	6	600	
133		비봉-04-1	화성시 비봉면 양로교차로(우)	1	5	680	
134		비봉-05	화성시 비봉면 엽티고개	1	6	600	
135		비봉-06	화성시 비봉면 청요사거리(좌)	1	6	600	
136		비봉-06-1	화성시 비봉면 청요사거리(우)	1	6	600	

연번	소속 구분	관리 번호	위 치	대 수	게시 수량	현수막 제작규격	비고
137		비봉-07	화성시 비봉면 비봉IC(좌)	1	6	600	
138		비봉-07-1	화성시 비봉면 비봉IC(우)	1	5	600	
139		비봉-08	화성시 비봉면 청요삼거리	1	6	600	
140		비봉-09	화성시 비봉면 쌍학리	1	6	600	
141		비봉-10	화성시 비봉면 예비군교육장삼거리	1	6	680	
142		비봉-11	화성시 비봉면 안산방면삼거리	1	6	600	
143		비봉-12	화성시 비봉면 양로공단교차로	1	6	600	
144		비봉-13	화성시 비봉면 자안39호상행출구	1	6	600	
145		남양-01	화성시 남양읍 남양지하차도 사거리	1	6	600	
146		남양-01-1	화성시 남양읍 신경대학교 입구	1	6	680	
147		남양-02	화성시 남양읍 남양고등학교입구(좌)	1	6	680	
148		남양-02-1	화성시 남양읍 남양고등학교입구(우)	1	6	600	
149		남양-03	화성시 남양읍 수작교차로	1	6	600	
150		남양-04	화성시 남양읍 우림아파트(좌)	1	6	600	
151		남양-04-1	화성시 남양읍 우림아파트(우)	1	6	600	
152		남양-05	화성시 남양읍 마도산업단지입구(구 전원 부폐앞)	1	6	680	
153		남양-06	화성시 남양읍 현대아파트 후방	1	6	600	
154		남양-07	화성시 남양읍 대광아파트(좌)	1	6	600	
155		남양-07-1	화성시 남양읍 대광아파트(우)	1	6	680	
156		남양-08	화성시 남양읍 무송동삼거리(좌)	1	6	600	
157		남양-08-1	화성시 남양읍 무송동삼거리(우)	1	6	600	
158		남양-09	화성시 남양읍 마도산업단지입구삼거리	1	6	600	
159		남양-10	화성시 남양읍 화성시청사거리	1	6	600	
160		마도-01	화성시 마도면 마도버스터미널	1	6	600	
161		마도-02	화성시 마도면 송신소입구	1	6	600	

연번	소속 구분	관리 번호	위 치	대 수	게시 수량	현수막 제작규격	비고
162		마도-03	화성시 마도면 마도면사무소입구	1	6	600	
163		마도-04	화성시 마도면 마도산업단지공구상가앞	1	6	600	
164		마도-05	화성시 마도면 마도공단사거리(좌)	1	6	600	
165		마도-05-1	화성시 마도면 마도공단사거리(우)	1	6	600	
166		송산-01	화성시 송산면 사강사거리	1	6	600	
167		송산-02	화성시 송산면 마산포삼거리	1	7	680	
168		송산-03	화성시 송산면 사강교차로	1	6	600	
169		송산-04	화성시 송산면 코스코벨리아파트사거리	1	6	600	
170		송산-05	화성시 송산면 사강입구삼거리	1	6	600	
171		서신-01	화성시 서신면 박석고개삼거리	1	6	600	
172		서신-02	화성시 서신면 서신입구삼거리(좌)	1	6	600	
173		서신-02-1	화성시 서신면 서신입구삼거리(우)	1	6	600	
174		서신-03	화성시 서신면사무소	1	6	600	

○ 옥외광고물 관리 업무

- 수탁기관 : 두리하나 화성장애인자립센터
- 위탁내용 : 옥외광고물 관리
- 위탁업무
  - 상업용 현수막게시대 · 연립안내 표지판 신고 및 접수 대행
  - 상업용 현수막게시대 · 연립안내 표지판 유지관리
  - 불법현수막 등 정비
- 기 간 : 2014.06.12.~2017.06.11. (3년)
- 위탁사무 대행료 및 수수료 징수 기준

구분	계 (원)	법정수수료 (원)	대행료 (부가세 포함)	게첨기간	비고
현수막 (1매 기준)	12,000	3,000	9,000	7일	
연립 안내표지판	145,000	15,000	30,000	2년	제작비 100,000 (부가세 별도)

# □ 2015 불법옥외광고물 정비실적

○ 본청 건축과

(단위 : 개)

구분	합계	가로형	돌출형	지주 이용	현수막	입간판	벽보	전단	기타	
1월	16,205	-	-	1	10,304	26	2,736	3,138	-	
2월	14,757	-	-	1	9,358	1	2,445	2,952	-	
3월	34,383	-	-	-	23,790	-	5,202	5,379	12	
4월	36,527	-	-	1	26,371	109	4,776	5,250	20	
5월	1주	4,758	-	-	3	2,598	38	905	1,214	-
	2주	5,439	-	-	-	3,743	8	689	999	-
	3주	9,138	-	-	-	6,070	3	1,325	1,739	1
	4주	8,531	-	-	-	6,681	-	669	1,181	-
소 계	27,866	-	-	3	19,092	49	3,588	5,133	1	
6월	1주	6,273	-	-	-	4,283	-	763	1,227	-
	2주	6,595	-	-	-	4,601	-	772	1,221	1
	3주	5,656	-	-	1	4,267	-	509	879	-
	4주	4,841	1	-	2	3,554	-	525	759	-
소 계	23,365	1	-	3	16,705	-	2,569	4,086	1	
7월	1주	5,268	-	-	-	3,658	13	692	901	4
	2주	5,595	-	-	-	4,024	1	728	836	6
	3주	7,229	-	-	-	5,473	4	656	1,084	12
	4주	5,953	-	-	-	4,266	20	839	828	-
	5주	5,741	-	-	-	4,626	-	466	649	-
소 계	29,786	-	-	-	22,047	38	3,381	4,298	22	
총 계	182,889	1	-	9	127,667	223	24,697	30,236	56	

○ 동부 건축산업과

(단위 : 개)

구분	합계	가로형	돌출형	지주 이용	현수막	입간판	벽보	전단	기타
1월	11,451	-	-	-	5,623	49	1,938	3,841	-
2월	9,658	-	-	-	4,105	6	1,029	4,518	-
3월	12,476	-	-	-	5,793	193	2,083	4,407	-
4월	7,984	-	-	-	5,704	4	812	1,464	-
5월	1주	2,462	-	-	2,009	-	163	290	-
	2주	2,656	-	-	1,928	-	215	513	-
	3주	1,749	-	-	1,227	-	98	424	-
	4주	2,126	-	-	1,468	-	200	458	-
소 계	8,993	-	-	-	6,632	-	676	1,685	-
6월	1주	1,435	-	-	839	-	181	415	-
	2주	1,603	-	-	850	-	368	385	-
	3주	1,688	-	-	952	-	198	538	-
	4주	2,575	-	-	1,780	-	147	648	-
소 계	7,301	-	-	-	4,421	-	894	1,986	-
7월	1주	2,233	-	-	1,350	-	127	756	-
	2주	1,804	-	-	903	-	37	864	-
	3주	1,391	-	-	455	-	81	855	-
	4주	1,803	-	-	1,021	-	260	522	-
	5주	1,836	-	-	1,159	-	218	459	-
소 계	9,067	-	-	-	4,888	-	723	3,456	-
총 계	66,930	-	-	-	37,166	-	8,155	21,357	-

# □ 2015 행정처분실적

## ○ 본청 건축과

구분		부과		징수		체납		비고
		건	금액 (천원)	건	금액 (천원)	건	금액 (천원)	
1월	고정광고물	-	-	-	-	-	-	
	유동광고물	-	-	-	-	-	-	
2월	고정광고물	-	-	-	-	-	-	
	유동광고물	-	-	-	-	-	-	
3월	고정광고물	2	10,000	-	-	2	10,000	행정심판(2015.8.4.)결과 철거명령처분 취소청구 기각.
	유동광고물	1	4,000	1	4,000	-	-	
4월	고정광고물	-	-	-	-	-	-	
	유동광고물	4	7,200	4	7,200	-	-	
5월	고정광고물	-	-	-	-	-	-	
	유동광고물	14	64,960	8	33,100	6	31,860	
6월	고정광고물	-	-	-	-	-	-	
	유동광고물	-	-	-	-	-	-	
7월	고정광고물	-	-	-	-	-	-	
	유동광고물	-	-	-	-	-	-	
총계	고정광고물	2	10,000	-	-	2	10,000	
	유동광고물	19	76,160	13	44,300	6	31,860	

○ 동부 건축산업과

구분		부과		징수		체납		비고
		건	금액 (천원)	건	금액 (천원)	건	금액 (천원)	
1월	고정광고물	-	-	-	-	-	-	
	유동광고물	1	2,000	1	2,000	-	-	
2월	고정광고물	1	1,250	1	1,250	-	-	옥외광고물 등 관리법(3조) 위반 (3/3 납부)
	유동광고물	-	-	-	-	-	-	
3월	고정광고물	1	2,350	-	-	1	2,350	광고주 고발
	유동광고물	1	4,000	1	4,000			
4월	고정광고물	1	600	1	600	-	-	옥외광고물 등 관리법(3조) 위반 (4/6 납부)
	유동광고물	13	55,500	13	55,500			
5월	고정광고물	-	-	-	-	-	-	
	유동광고물	16	61,096	15	57,096	1	4,000	
6월	고정광고물	-	-	-	-	-	-	
	유동광고물	7	29,678	3	12,000	4	17,678	
7월	고정광고물	-	-	-	-	-	-	
	유동광고물	2	6,000	1	2,000	1	4,000	
총계	고정광고물	3	4,200	2	1,850	1	2,350	
	유동광고물	40	158,274	34	132,596	6	25,678	

## □ 시민수거보상제 지급현황

2015년 7월				2015년 8월			
지역	인원	지급액 (원)	연령	지역	인원	지급액 (원)	연령
봉담읍	7	200,940	70대(4) /80대(3)	봉담읍	12	1,342,300	70대(8) /80대(4)
우정읍	-	-	-	우정읍	-	-	-
향남읍	-	-	-	향남읍	1	17,000	70대(1)
남양읍	-	-	-	남양읍	-	-	-
매송면	-	-	-	매송면	-	-	-
비봉면	-	-	-	비봉면	-	-	-
마도면	-	-	-	마도면	-	-	-
송산면	-	-	-	송산면	-	-	-
서신면	-	-	-	서신면	-	-	-
팔탄면	-	-	-	팔탄면	1	1,000	70대(1)
장안면	-	-	-	장안면	-	-	-
양감면	-	-	-	양감면	-	-	-
정남면	-	-	-	정남면	-	-	-
동탄면	-	-	-	동탄면	-	-	-
기배동	-	-	-	기배동	-	-	-
화산동	-	-	-	화산동	-	-	-
진안동	-	-	-	진안동	-	-	-
병점1동	-	-	-	병점1동	1	282,000	70대(1)
병점2동	-	-	-	병점2동			
반월동	-	-	-	반월동			
동탄1동	-	-	-	동탄1동			
동탄2동	-	-	-	동탄2동			
동탄3동	-	-	-	동탄3동			
동탄4동	-	-	-	동탄4동			
<b>총계</b>	<b>7</b>	<b>200,940</b>		<b>총계</b>	<b>15</b>	<b>1,642,300</b>	

※ 7, 8월 메르스 및 폭염특보로 인해 실적이 다소 저조.

## □ 행정용 현수막게시대 설치 현황 및 향후계획

### ○ 설치현황

지 역		수 량(기)	지 역	수 량(기)
동부(16)	동탄1동	-	마도면	1
	동탄2동	-	송산면	1
	동탄3동	1	서신면	1
	동탄4동	1	팔탄면	1
	진안동	5	장안면	2
	병점1동	2	향남면	2
	병점2동	1	양감면	1
	화산동	3	정남면	2
	기배동	2	동탄면	1
	반월동	1	남양읍	4
	봉담읍	3	매송면	1
우정읍	1	비봉면	1	
총 계		38		

### ○ 향후계획

지 역	추가 설치수량	요청현황	검토결과
동탄1동	-	○ 2015시민참여예산 제안 사업에 건의되어 설치요청.	○ 적합한 설치장소가 없어 행정게시대 설치요청철회 회신받음[동탄1동-6462(2015.6.9.)호] ○ 행정게시대 설치 부적합.
동탄2동	1	-	○ 동탄2동사무소 주차장 옆 1대 설치가능.
동탄면	2	○ 동탄산단이주자택지 내 상업용현수막게시대 및 행정연립게시판 설치 요청	○ 이주자택지 공원 주변 2기 설치가능.
팔탄면	1	○ 신청사 건립으로 신규 행정게시대 2기 설치 요청	○ 신청사 내 1기 설치가능.

○ 사업명 : 행정용 현수막게시대 신설

○ 사업기간 : 2016.01. ~ 2016.12.

○ 사업내용 : 미설치된 지역 및 추가 설치요청이 들어온 지역을 우선으로 행정현수막게시대 추가 신설.

○ 사업량 : 현수막게시대 4개소 신설

○ 사업대상지역 : 4개소 [동탄2동(1개소), 동탄면(2개소), 팔탄면(1개소)]

○ 사업비 : 36,000,000원 [9,000,000원×4기]

## □ 과태료 부과 기준

### ○ 옥외광고물 등 관리법 제20조

- 다음 각 호의 어느 하나에 해당하는 자에게는 **500만원 이하의 과태료**를 부과한다.
  1. 제3조 또는 제3조의2를 위반하여 입간판·현수막·벽보 및 전단을 표시하거나 설치한 자
  2. 제11조제1항 단서를 위반하여 변경등록을 하지 아니한 자
  3. 제11조제5항을 위반하여 장부를 갖추어 두지 아니한 자
  4. 제11조제6항을 위반하여 옥외광고업의 등록번호 등을 영업소별로 표시하지 아니한 자
  5. 제16조를 위반하여 광고물에 허가 또는 신고번호 등의 표시를 하지 아니하거나 거짓으로 표시한 자
- ② 제12조제2항을 위반하여 **교육을 이수하지 아니한 자**에게는 **100만원 이하의 과태료**를 부과한다.

### ○ 화성시 옥외광고물 등 관리조례[별표6]

#### 과태료 부과기준(제25조 관련)

위반행위	근거 법조문	과태료
1. 법 제3조를 위반하여 입간판·현수막·벽보·전단을 표시한 경우  가. 입간판 1) 도로(보도를 포함한다)에 설치한 경우 가) 연면적 1㎡ 미만 - 0.5㎡ 이하 - 0.6㎡ 이상 0.8㎡ 이하 - 0.9㎡ 이상 1.0㎡ 미만 나) 연면적 1㎡ 이상 2㎡ 미만 - 1.0㎡ 이상 1.3㎡ 이하 - 1.4㎡ 이상 1.6㎡ 이하 - 1.7㎡ 이상 2.0㎡ 미만 다) 연면적 2㎡ 이상 3㎡ 미만 - 2.0㎡ 이상 2.3㎡ 이하 - 2.4㎡ 이상 2.6㎡ 이하	법 제20조 제1항제1호	13만원 22만원 32만원  42만원 50만원 64만원  75만원 100만원

<p>- 2.7㎡ 이상 3.0㎡ 미만 라) 연면적 3㎡ 이상</p> <p>2) 그 밖의 지역·장소에 설치한 경우 가) 연면적 1㎡ 미만 - 0.5㎡ 이하 - 0.6㎡ 이상 0.8㎡ 이하 - 0.9㎡ 이상 1.0㎡ 미만 나) 연면적 1㎡ 이상 2㎡ 미만 - 1.0㎡ 이상 1.3㎡ 이하 - 1.4㎡ 이상 1.6㎡ 이하 - 1.7㎡ 이상 2.0㎡ 미만 다) 연면적 2㎡ 이상 3㎡ 미만 - 2.0㎡ 이상 2.3㎡ 이하 - 2.4㎡ 이상 2.6㎡ 이하 - 2.7㎡ 이상 3.0㎡ 미만 라) 연면적 3㎡ 이상</p> <p>나. 현수막 1) 현수막의 표시방법을 위반한 경우 가) 면적 3㎡ 미만 - 1.0㎡ 이하 - 1.1㎡ 이상 2.0㎡ 이하 - 2.1㎡ 이상 3.0㎡ 미만 나) 면적 3㎡ 이상 5㎡ 미만 - 3.0㎡ 이상 3.7㎡ 이하 - 3.8㎡ 이상 4.4㎡ 이하 - 4.5㎡ 이상 5.0㎡ 미만 다) 면적 5㎡ 이상 10㎡ 미만 - 5.0㎡ 이상 6.0㎡ 이하 - 6.1㎡ 이상 8.0㎡ 이하 - 8.1㎡ 이상 10.0㎡ 미만 라) 면적 10㎡ 이상</p> <p>2) 1)을 설치하여 차량통행이나 일반인의 보행을 현저히 방해한 경우</p> <p>다. 벽보 1) 일반 광고내용 - 1장 이상 10장 이하 - 11장 이상 20장 이하</p>		<p>129만원 130만원+연면적 3㎡ 초과하는 면적의 0.5㎡ 당 15만원을 더한 금액 이하</p> <p>8만원 12만원 14만원</p> <p>25만원 33만원 49만원</p> <p>58만원 67만원 79만원</p> <p>80만원+연면적 3㎡ 초과하는 면적의 0.5 ㎡당 8만원을 더한 금 액 이하</p> <p>8만원 12만원 14만원</p> <p>22만원 25만원 32만원</p> <p>42만원 58만원 75만원</p> <p>80만원+연면적 10㎡ 초과하는 면적의 1㎡ 당15만원을 더한 금액 이하</p> <p>해당 과태료의 2배까지 증과</p> <p>장당 17천원 장당 25천원</p>
---	--	--

<ul style="list-style-type: none"> <li>- 21장 이상</li> <li>2) 법 제5조제2항의 규정을 위반한 경우 <ul style="list-style-type: none"> <li>- 1장 이상 10장 이하</li> <li>- 11장 이상 20장 이하</li> <li>- 21장 이상</li> </ul> </li> <li>라. 전단 <ul style="list-style-type: none"> <li>1) 일반 광고내용 <ul style="list-style-type: none"> <li>- 1장 이상 10장 이하</li> <li>- 11장 이상 20장 이하</li> <li>- 21장 이상</li> </ul> </li> <li>2) 법 제5조제2항의 규정을 위반한 경우 <ul style="list-style-type: none"> <li>- 1장 이상 10장 이하</li> <li>- 11장 이상 20장 이하</li> <li>- 21장 이상</li> </ul> </li> </ul> </li> <li>2. 법 제11조제1항 단서에 따른 변경등록을 하지 않은 경우 <ul style="list-style-type: none"> <li>가. 30일 이상 90일 미만</li> <li>나. 90일 이상 180일 미만</li> <li>다. 180일 이상 1년 미만</li> <li>라. 1년 이상</li> </ul> </li> <li>3. 법 제11조제5항 및 제6항에 따른 영업소내 옥외광고물 관련 장부 등을 비치하지 아니하였거나 등록번호 등을 표시하지 않은 경우 <ul style="list-style-type: none"> <li>가. 연 1회 위반한 경우</li> <li>나. 연 2회 위반한 경우</li> <li>다. 연 3회 이상 위반한 경우</li> </ul> </li> <li>4. 법 제16조에 따른 광고물 실명제 표시를 하지 않거나 허위로 표시한 경우 <ul style="list-style-type: none"> <li>가. 연 1회 위반한 경우</li> <li>나. 연 2회 위반한 경우</li> <li>다. 연 3회 이상 위반한 경우</li> </ul> </li> <li>5. 법 제12조제2항을 위반하여 교육을 이수하지 않은 경우 <ul style="list-style-type: none"> <li>가. 1회 위반한 경우</li> <li>나. 2회 연속 위반한 경우</li> <li>다. 3회 연속 위반한 경우</li> </ul> </li> </ul>	<p>장당 42천원</p> <p>장당 25천원 장당 33천원 장당 50천원</p> <p>장당 8천원 장당 17천원 장당 25천원</p> <p>장당 25천원 장당 33천원 장당 50천원</p> <p>법 제20조 제1항제2호</p> <p>법 제20조 제1항제3호 및 제4호</p> <p>법 제20조 제1항제5호</p> <p>법 제20조제2항</p>	<p>장당 25천원 장당 33천원 장당 50천원</p> <p>장당 8천원 장당 17천원 장당 25천원</p> <p>장당 25천원 장당 33천원 장당 50천원</p> <p>67만원 117만원 217만원 400만원</p> <p>80만원 200만원 500만원</p> <p>80만원 200만원 500만원</p> <p>25만원 45만원 100만원</p>
--	--	--



<p>다. 지주 이용 간판 및 지면에 설치하는 애드벌룬</p> <p>1) 연면적 3㎡ 미만</p> <ul style="list-style-type: none"> <li>- 0.5㎡ 이하</li> <li>- 0.6㎡ 이상 1.0㎡ 이하</li> <li>- 1.1㎡ 이상 2.0㎡ 이하</li> <li>- 2.1㎡ 이상 3.0㎡ 미만</li> </ul> <p>2) 연면적 3㎡ 이상 5㎡ 미만</p> <ul style="list-style-type: none"> <li>- 3.0㎡ 이상 3.5㎡ 이하</li> <li>- 3.6㎡ 이상 4.0㎡ 이하</li> <li>- 4.1㎡ 이상 4.5㎡ 이하</li> <li>- 4.6㎡ 이상 5.0㎡ 미만</li> </ul> <p>3) 연면적 5㎡ 이상 10㎡ 미만</p> <ul style="list-style-type: none"> <li>- 5.0㎡ 이상 6.0㎡ 이하</li> <li>- 6.1㎡ 이상 7.0㎡ 이하</li> <li>- 7.1㎡ 이상 8.0㎡ 이하</li> <li>- 8.1㎡ 이상 9.0㎡ 이하</li> <li>- 9.1㎡ 이상 10.0㎡ 미만</li> </ul> <p>4) 연면적 10㎡ 이상</p>	<p>30만원</p> <p>35만원</p> <p>40만원</p> <p>48만원</p> <p>55만원</p> <p>65만원</p> <p>80만원</p> <p>95만원</p> <p>110만원</p> <p>130만원</p> <p>150만원</p> <p>170만원</p> <p>190만원</p> <p>200만원+연면적 10㎡를 초과하는 면적의 1㎡당 10만원을 더한 금액 미만</p>
<p>라. 옥상간판, 옥상에 고정하여 설치하는 애드벌룬 및 건물 4층 이상 벽면에 표시하는 가로형 간판</p> <p>1) 연면적 5㎡ 미만</p> <ul style="list-style-type: none"> <li>- 2.0㎡ 이하</li> <li>- 2.1㎡ 이상 3.0㎡ 이하</li> <li>- 3.1㎡ 이상 4.0㎡ 이하</li> <li>- 4.1㎡ 이상 5.0㎡ 미만</li> </ul> <p>2) 연면적 5㎡ 이상 10㎡ 미만</p> <ul style="list-style-type: none"> <li>- 5.0㎡ 이상 6.0㎡ 이하</li> <li>- 6.1㎡ 이상 7.0㎡ 이하</li> <li>- 7.1㎡ 이상 8.0㎡ 이하</li> <li>- 8.1㎡ 이상 9.0㎡ 이하</li> <li>- 9.1㎡ 이상 10.0㎡ 미만</li> </ul> <p>3) 연면적 10㎡ 이상 20㎡ 미만</p> <ul style="list-style-type: none"> <li>- 10.1㎡ 이상 12.0㎡ 이하</li> <li>- 12.1㎡ 이상 14.0㎡ 이하</li> <li>- 14.1㎡ 이상 16.0㎡ 이하</li> <li>- 16.1㎡ 이상 18.0㎡ 이하</li> <li>- 18.1㎡ 이상 20.0㎡ 미만</li> </ul> <p>4) 연면적 20㎡ 이상 50㎡ 미만</p> <ul style="list-style-type: none"> <li>- 20.0㎡ 이상 25.0㎡ 이하</li> <li>- 21.1㎡ 이상 30.0㎡ 이하</li> <li>- 30.1㎡ 이상 35.0㎡ 이하</li> <li>- 35.1㎡ 이상 40.0㎡ 이하</li> <li>- 40.1㎡ 이상 45.0㎡ 이하</li> <li>- 45.1㎡ 이상 50.0㎡ 미만</li> </ul> <p>5) 연면적 50㎡ 이상</p>	<p>30만원</p> <p>35만원</p> <p>40만원</p> <p>48만원</p> <p>55만원</p> <p>65만원</p> <p>75만원</p> <p>85만원</p> <p>95만원</p> <p>110만원</p> <p>130만원</p> <p>150만원</p> <p>170만원</p> <p>190만원</p> <p>210만원</p> <p>230만원</p> <p>245만원</p> <p>260만원</p> <p>280만원</p> <p>290만원</p> <p>300만원 +연면적 50㎡를 초과하는 면적의 1㎡당 10만원을 더한 금액 미만</p>
<p>마. 선전탑, 아치광고물 및 공중에 띄우는 애드벌룬</p> <p>1) 선전탑, 아치광고물</p> <ul style="list-style-type: none"> <li>- 연면적 5㎡ 이하</li> <li>- 연면적 6㎡ 이상 10㎡ 이하</li> <li>- 연면적 11㎡ 이상 15㎡ 이하</li> <li>- 연면적 15㎡ 이상 20㎡ 이하</li> <li>- 연면적 21㎡ 이상</li> </ul> <p>2) 공중에 띄우는 애드벌룬</p> <ul style="list-style-type: none"> <li>- 애드벌룬(공) 1개</li> <li>- 애드벌룬(공) 2개</li> </ul>	<p>30만원</p> <p>50만원</p> <p>60만원</p> <p>70만원</p> <p>70만원 +연면적 21㎡를 초과하는 면적의 1㎡당 5만원을 더한 금액 이하</p> <p>30만원</p> <p>60만원</p>

<ul style="list-style-type: none"> <li>- 애드벌룬(공) 3개 이상</li> </ul>	<p>80만원+3개를 초과하는 애드벌룬 1개당 5만원을 더한 금액 이하</p>
<p>바. 공공시설물 이용 광고물</p> <p>1) 시계탑·조명탑·안내탑·일기예보탑</p> <ul style="list-style-type: none"> <li>- 연면적 5㎡ 이하</li> <li>- 연면적 6㎡ 이상 10㎡ 이하</li> <li>- 연면적 11㎡ 이상 15㎡ 이하</li> <li>- 연면적 15㎡ 이상 20㎡ 이하</li> <li>- 연면적 21㎡ 이상</li> </ul> <p>2) 교통안내소</p> <p>3) 안내게시판·지정벽보판·버스승강장·택시승강장·관광안내도</p> <p>4) 도 조례에서 인정한 편익시설물</p> <p>사. 교통시설 이용 광고물</p>	<p>30만원</p> <p>50만원</p> <p>60만원</p> <p>70만원</p> <p>80만원+연면적 21㎡를 초과하는 면적의 1㎡당 5만원을 더한 금액 이하</p> <p>가로형 간판에 준함</p> <p>지주 이용 간판에 준함</p> <p>비슷한 유형의 광고물등에 준함</p> <p>비슷한 유형의 광고물등에 준함</p>
<p>아. 교통수단 이용 광고물</p> <p>1) 비행선</p> <ul style="list-style-type: none"> <li>- 연면적 10㎡ 이하</li> <li>- 연면적 11㎡ 이상</li> </ul> <p>2) 그 밖의 교통수단</p> <p>가) 연면적 3㎡ 미만</p> <ul style="list-style-type: none"> <li>- 1.0㎡ 이하</li> <li>- 1.1㎡ 이상 2.0㎡ 이하</li> <li>- 2.1㎡ 이상 3.0㎡ 미만</li> </ul> <p>나) 연면적 3㎡ 이상 5㎡ 미만</p> <ul style="list-style-type: none"> <li>- 3.0㎡ 이상 4.0㎡ 이하</li> <li>- 4.1㎡ 이상 5.0㎡ 미만</li> </ul> <p>다) 연면적 5㎡ 이상</p>	<p>150만원</p> <p>150만원+연면적 11㎡를 초과하는 면적의 1㎡당 10만원을 더한 금액 이하</p> <p>10만원</p> <p>20만원</p> <p>29만원</p> <p>35만원</p> <p>45만원</p> <p>50만원+연면적 5㎡를 초과하는 면적의 1㎡당 5만원을 더한 금액 미만</p>

## □ 정비한 옥외광고물 처리현황

### ○ 옥외광고물 처리방식(옥외광고물 등 관리법 시행령 제40조)

종 류	처리방식	비 고
벽보, 전단지, 현수막	즉시 폐기	
입간판	· 보관 후 반환 혹은 매각	· 15일 이상 보관공고하고 목록을 작성하여 관계자 열람가능. 단, 반환 시 과태료 등 부과
	· 반환 시 재설치 우려가 있으면 매각가능.	· 매각공고 후 대금 보관

### ○ 옥외광고물 등 관리법 시행령 제40조

- 시장등은 ~ 다음 각 호의 자가 쉽게 그 광고물 등의 보관장소를 알 수 있도록 조치하여야 한다. 다만, 벽보·전단·현수막 등 재활용할 수 없거나 보관하기 곤란한 광고물 등은 즉시 폐기할 수 있다.
- 시장등은 ~ 제거한 광고물 등을 보관하는 경우에는 해당 특별자치도 또는 시·군·구의 게시판에 그 사실을 15일 이상 공고하여야 하며, 보관하고 있는 광고물 등의 목록을 작성하여 관계자가 열람할 수 있도록 갖추어야 한다.
- 시장등은 ~반환할 경우 계속하여 불법으로 표시될 우려가 있을 때에는 그 광고물 등을 매각하여 매각대금을 보관할 수 있다.

## □ 광고물 정비시범구역 지정현황 및 사업내용

### ○ 광고물 정비시범구역

- 옥외광고물 등 관리법 제4조의3(광고물등 정비시범구역)

- 시장등은 도시의 아름다운 경관을 조성하고 쾌적한 생활환경을 지속적으로 유지·관리하기 위하여 ~ 광고물등 정비시범구역으로 지정할 수 있다.
- 정비시범구역에서는 ~ 시장등이 광고물등의 모양·크기·색깔, 표시 또는 설치의 방법을 정하여 고시 할 수 있다.
- 시장등과 시·도시사는 제2항에 따라 고시한 광고물등을 표시하거나 설치한 자에 대하여 예산의 범위에서 광고물등의 제작비용과 설치비용 등을 지원할 수 있다.

- 화성시 옥외광고물 등 관리조례 제9조

- 시장은 수요조사를 거쳐 정비시범구역의 지정목적, 명칭·위치 및 규모, 사업 기간, 사업비 및 예산지원, 광고물 등 디자인 등이 포함된 사업 계획을 수립한다.
- 시장은~ 정비시범구역 안의 주민을 대상으로 15일 이상 공람을 하여 의견을 청취하여야 한다.
- 시장은 의견수렴 절차가 끝나면 도지사와 사전협의를 거친 후에 심의위원회의 심의를 거쳐 ~ 행정예고를 통하여 정비시범사업 계획을 고시하여야 한다.
- 시장은 정비시범사업이 종료된 후에 ~ 주민협의회를 구성하여 관리할 수 있다.
- 그 밖에 정비시범구역의 지정 및 운영에 필요한 사항은 심의위원회의 심의를 거쳐 시장이 정할 수 있다.

구분	관련법규	지정현황	예산지원현황
-	법 제4조의 3 및 조례 9조	해 당	없 음

□ 2015년 불법광고물 정비사업 추진현황

- 사업기간 : 2015.01 ~ 2015.12
- 사업비 : 190,030천원
- 세부사업내용

사업명	사업내용	예산 (천원)	비고									
불법 유동광고물 정비 보조사업	<ul style="list-style-type: none"> <li>○ 건축과                             <ul style="list-style-type: none"> <li>· 민간단체(3개) 활용</li> <li>· 주3회[금,토,일] 09:00 ~ 18:00 (8시간), 2인1조</li> <li>· 3개 권역별(동·서·남부권역) 정비</li> </ul> </li> </ul> <table border="1" style="width: 100%; text-align: center;"> <tr> <td>고엽제전우회 경기지부화성시지회</td> <td>한국지체장애인 협회 화성시지회</td> <td>대한민국 특수임무유공자회 화성시지부</td> </tr> <tr> <td>22,000</td> <td>22,000</td> <td>22,000</td> </tr> <tr> <td>동부권역</td> <td>서부권역</td> <td>남부권역</td> </tr> </table>	고엽제전우회 경기지부화성시지회	한국지체장애인 협회 화성시지회	대한민국 특수임무유공자회 화성시지부	22,000	22,000	22,000	동부권역	서부권역	남부권역	66,000	민 간 경 상 사 업 보 조
	고엽제전우회 경기지부화성시지회	한국지체장애인 협회 화성시지회	대한민국 특수임무유공자회 화성시지부									
22,000	22,000	22,000										
동부권역	서부권역	남부권역										
<ul style="list-style-type: none"> <li>○ 건축산업과                             <ul style="list-style-type: none"> <li>· 민간단체 [ 노인정: 동탄신도시 권역 ]</li> <li>· 아이파크 노인회, KCC 노인회, 삼부르네상스 노인회</li> <li>· 세부기준 별첨</li> </ul> </li> </ul> <table border="1" style="width: 100%; text-align: center;"> <tr> <td>구 분</td> <td>대한노인회 화성시지회 동탄1동분회</td> </tr> <tr> <td>2015년</td> <td>9,000</td> </tr> <tr> <td>정비지역</td> <td>동탄신도시</td> </tr> <tr> <td>정비방법</td> <td>별첨 유형별지급</td> </tr> </table>	구 분	대한노인회 화성시지회 동탄1동분회	2015년	9,000	정비지역	동탄신도시	정비방법	별첨 유형별지급	9,000			
구 분	대한노인회 화성시지회 동탄1동분회											
2015년	9,000											
정비지역	동탄신도시											
정비방법	별첨 유형별지급											
불법 유동광고물 정비 기간제 근로자	<ul style="list-style-type: none"> <li>○ 건축과                             <ul style="list-style-type: none"> <li>· 기간제근로자[3명] 채용</li> <li>· 기간 : 1차[2015.02.01.~07.30] 6개월                                      (주 5일[월,수,목,토,일] 9:00~18:00)</li> <li>2차[2015.09.01.~11.30] 3개월</li> <li>· 정비구역 : 화성시 서·남부권</li> <li>· 건축과 정비인력과 같이 2팀 상시운영</li> </ul> </li> </ul>	38,113	인건비									

사업명	사업내용	예산 (천원)	비고
<b>불법 유동광고물 정비 기간제 근로자</b>	<ul style="list-style-type: none"> <li>○ 건축산업과</li> <li>· 기간제근로자[3명] 채용 [건축산업과 정비인력과 같이 2팀 상시운영]</li> <li>· 기간 : 1차 [2015.01.19. ~ 07.13] 6개월 <b>(주 5일[월,화,금,토,일] 9:00 ~ 18:00)</b> 2차 [2015.09.01. ~ 11.30] 3개월</li> <li>· 정비구역 : 화성시 <b>동탄신도시 동부6개동</b></li> </ul>	36,760	인건비
<b>주말 야간시간 불법현수막 정비용역</b>	<ul style="list-style-type: none"> <li>○ 건축과</li> <li>· 사업기간 : 2015.02.02.~11.30</li> <li>· 주 2회[<b>금,일 야간</b>] 18:00 ~ 22:00 (4시간), 2인1조</li> <li>· 참여단체 : <b>대한민국특수임무유공자회 화성시지부</b></li> <li>· 향남,봉담 등 인구밀집지역 정비</li> </ul>	20,000	시설비
	<ul style="list-style-type: none"> <li>○ 건축산업과</li> <li>· 사업기간 : 2015.03.06. ~ 10.09</li> <li>· 주 3회[<b>금,토,일 야간</b>] 18:00 ~ 23:00 (5시간), 2인1조</li> <li>· 참여단체 : <b>사단법인 미래특수재단</b></li> <li>· 동탄신도시 동부6개동 정비</li> </ul>	20,157	

# □ 화성시 옥외광고물등의 특정구역 지정 표시제한 및 표시완화 변경 고시

화성시 고시 제 2010-34 호

## 옥외광고물등의 특정구역 지정 표시제한 및 표시완화 변경 고시

옥외광고물등관리법 제4조 및 동법시행령 제12조, 화성시옥외광고물등관리조례 제6조, 동법시행령 제32조 및 화성시옥외광고물등관리조례 제19조 규정에 의거 옥외광고물등 특정구역 지정의 표시제한 및 표시완화 사항을 다음과 같이 고시합니다.

2010년 2월 11일

### 화 성 시 장

#### I. 특정구역 지정

##### 1. 특정구역 위치 및 면적 (동탄신도시 등 14 택지개발지구내 105,786㎡)

지구명	면적(k㎡) (위 치)	수용계획(명)		시행자	지구지정	개발계획승인	사 업 기 간
		가구수	인구수				
태안3	1,188 (태안 송산리, 안녕리 일원) 7개블록외 374필지	3,794	12,264	주공	98.05.06	03.04.30	08.12.31
봉담	774 (봉담 동화리, 상리, 와우리, 분천리일원) 8블록외 146필지	5,680	17,040	주공	99.12.15	02.06.07	06.12.31
동탄	9,037 (석우동, 반송동, 능동일원) 42블록외 2,070필지	39,996	121,304	토공	01.04.30	01.12.12	07.12.31
향남	1,692 (향남 행정리, 방축리도이리 일원) 15블록외 133필지	10,593	31,450	토공	97.02.27	02.02.22	08.06.30
향남2	3,107 (향남 방축리, 하길리, 도이리 일원)3개지역	15,600	46,800	토공	04.12.30	05.12.	08.11.12.
남양 도시개발	697 (남양동)	1,643	4,932	화성시	03.01.29	03.01.29	04.12.30 -09.12.
조암 도시개발	247 (조암리, 여은리)	1,175	3,407	화성시	05.06.20	05.06.20	07.9.20 -09.09
병점 역세권	2,588 (병점동, 진안동)	14,062	40,800	토공	05.12.15	07.12	09.06 -12.06
동탄2	23,971 (동탄면일원)	112,826	282,065	토공, 경도공	07.12.20	08.07.11	2008.7- 2015.12.
장안	1,326 (사량리일원)	6,410	17,306	토공	06.12.14	08.10.23	2008.10- 2013.03
비봉	1,342 (삼화리일원)	9,307	25,130	토공	07.04.30	2009.10.	2009.08- 2015.12
봉담2	1,436 (상리일원)	9,850	27,089	주공	07.04.30	08.01.09	2008.01- 2012.12
남양 뉴타운	2,565 (남양동, 북양동, 신남동일원)	12,370	35,855	토공	05.12.15	07.12.13	2005.12- 2012.12
송산그린 시티	55,816 (송산면일원)	60,000	150,000	수자원 공사	98.11.14	08.03.14	2008.03- 2020.12

※ 특정구역지역 지적도면 : 생략 (해당 시 광고물관리 부서에 비치함)

## II. 옥외광고물등의 표시 제한내용

특정구역내에서는 옥외광고물등관리법 시행령 제13조 내지 제30조의2의 규정에 불구하고 다음과 같이 표시·설치함.

### 1. 광고물의 수량

- 1개 업소에서 표시할 수 있는 광고물의 총 수량은 1개 이내로 하며 가로형 광고물(입체형)설치를 원칙으로 한다. 다만, 다음 각호의 1에 해당하는 경우에는 총 수량 2개 이내로 표시할 수 있다.
  - 가. 의료기관, 약국, 이·미용업소에서 표지 등(‘+’,약, 싸인볼에 한함)인 돌출광고물을 표시하는 경우
  - 나. 연립지주이용광고물을 표시하는 경우
  - 다. 도로의 곡각지점(도로법이나 국토의계획 및 이용에관한 법률에 규정된 2개이상의 도로가 교차하는 모퉁이 지점을 말한다)에 접한 업소로서 4층 이하 정면(도로에 건물이 직접 접하고 있는 면을 말한다)인 벽면에 표시하는 가로형 광고물
  - 라. 건물 4면 중 2면 이상이 도로변에 직접 접하고 있는 업소(단, 광장은 도로로 준용한다)
  - 마. 별도의 층 및 동일층에서 업소의 행태가 다를 경우
  - 사. 상품, 업소 등을 상징하는 도형 등. 단, 가로·세로 70cm 이내로 한다
  - 아. 옥상광고물(제한적 허용)
  - 자. 창문이용광고물(제한적 허용)
- 건물 상단 및 1층 주출입구 상단에 설치하는 건물명 표시 입체형 간판은 수량에서 제외(건물상단은 2면에 한하여 허용)
- 주차안내 표지판(Parking)은 수량에서 제외

### 2. 광고물등의 일반적인 표시방법 추가 제한

- 옥외광고물등관리법시행령 제13조, 제14조 및 화성시옥외광고물 등 관리 조례 제7조 규정에 의한 광고물 등의 표시방법 외에 추가로 다음과 같이 표시한다.
  - 가. 광고물의 바탕색은 당해 건물의 외벽색채와 조화를 고려하여 설치하여야 하며 흑색·적색 사용은 50% 이내로 제한.

- 나. 간판바탕의 상·하·좌·우에 여백을 두되, 문자의 높이는 광고물 바탕높이의 50%이내로 표시(가로형광고물 제외)
- 다. 건물등의 벽면을 이용하는 광고물은 벽면의 상태를 고려하여 크기와 위치를 정하여야 하며, 동일 건물에 설치되는 광고물은 형태의 조화 및 통일된 규격으로 설치하여야 한다.
- 라. 세로형광고물은 설치·표시 금지
- 마. 네온·전광판 등의 점멸방법 사용금지(다만, 의료기관 또는 약국 및 상업지역에 서는 주거환경이 침해되지 않는 범위 내에서 네온으로 표시할 경우에는 제외)
- 바. 커튼월(Curtain Wall(비내력 외벽))공법으로 마감된 유리 벽면에는 광고물을 설치할 수 없다. 다만, 창틀 또는 구조물등에 게시시설을 설치하고 입체형으로 표시하는 경우는 예외로 한다.

### 3. 광고물등의 유형별 표시방법 제한

- 옥외광고물등관리법시행령 제15조, 제17조, 제20조 및 화성시옥외광고물등 관리조례 제9조의 규정에 의한 광고물등의 표시방법 외에 추가로 다음과 같이 표시한다.
- 가로형광고물
  - 가. 점포주택의 주거부분으로 쓰이는 해당 층에는 설치금지.
  - 나. 가로형광고물은 판류형을 금지하고 입체형으로 4층 이하에 설치 가능하며 그 위치는 각층 상단 정면에 표시하여야 한다.
  - 다. 건물의 주출입구 1층 상단 및 최상단에는 입체형으로 된 건물명을 제외한 광고물 등의 표시를 금지한다.(단, 건물의 주출입구 1층 상단은 입주업체 전체동의를 득한 경우 업소명 간판 설치를 허용한다)
  - 라. 동일층의 가로형광고물은 상·하 2줄로 표시할 수 없다. (단, 전화번호, 체인점 표시 등 가로형광고물 높이 이내로 2줄 표시 가능)
  - 마. 건물이 도로모퉁이에 위치하여 도로의 곡각지점에 접한 업소가 광고물을 양면에 표시하는 경우 그 형상이나 높이를 동일하게 표시
  - 바. 광고물의 가로 크기는 건물의 형태가 보일 수 있도록 당해 업소 폭의 80% 이내로 설치하여야 되며, 동일층의 다른 광고물과의 상·하를 일치하게 설치하되, 광고물의 높이는 70cm 이내로 한다(게시틀 포함).
  - 사. 벽면을 보호하기 위하여 게시틀 설치 후 입체형으로 표시할 수 있다. (단, 게시틀은 광고물 세로높이의 1/3을 초과 하여서는 아니되며, 돌출 폭은 광고물을 포함하여 30cm이내로 하여야 한다.)

- 아. 건물상단의 건물명 광고물의 크기는 세로 80cm이내, 가로는 건물폭의 2분의1 이내로 하며, 건물명 로고는 가로·세로 100cm이내로 한다
- 자. 가목내지아목까지 사항을 불구하고 종합병원, 관광호텔, 대형쇼핑센터의 건물상단의 건물명 광고물의 크기는 다음과 같이 설치 할수 있다.(단, 옥상광고물을 설치하지 않을 경우에만 해당된다)
  - 글자크기와 건물명 로고는 2m 이내로 입체형으로 하여야 한다.
  - 단 로고와 함께 설치하고자 하는 경우에는 2단으로 설치 할 수 있다
  - 가로는 건물폭의 2분의1 이내로 한다

○ 돌출광고물

- 가. 점포주택의 주거부분으로 쓰이는 해당 층에는 설치금지.
- 나. 건물의 3층 이상부터 설치가 가능하며 높이가 10층을 초과하는 경우에는 10층이하로 표시하는 것을 원칙으로 한다.
- 다. 광고물의 세로길이는 건물 한개 층 높이이내로 표시하여야 하고, 광고물의 바깥쪽 끝부분은 벽면으로부터 80cm를 초과하여서는 아니된다.(단, 여러층을 동시에 사용하는 업소는 그 층수만큼 설치가 가능하나 최대 3개층 이내로 제한한다)
- 라. 하나의 건물에 2개 이상의 업소가 각각의 간판을 표시하는 경우에 그 간판은 돌출폭·두께·가로폭등을 동일 크기로 하여야 하며, 또한 동일한 층수에 2개 이상의 업소가 표시할 경우에는 업소수를 감안하여 상·하 균형있게 배분하여 연립형으로 표시하여야 한다.
- 마. 건물의 전면쪽에 관계없이 건물 측면 모서리에 2줄을 설치할 수 있으며, 건축연면적 10,000㎡ 초과시 건물 모서리에 1줄 추가 할 수 있다.
- 바. 박스형광고물 설치시 세로길이는 70cm, 가로길이는 80cm(게시틀포함 100cm), 높이가 80cm이하로 하고, 모서리커브형은 세로 길이는 70cm, 가로 길이는 80cm이하로 표시하고 벽면으로 밀착하여 바깥쪽 끝부분이 20cm를 초과하여서는 아니된다.
- 사. 의료기관, 약국, 이.미용업소 표지 등(‘+’,약,싸인볼)을 설치 할 경우 도로의 통행에 지장이 없는 범위내에서 업소 상단 좌·우측에 설치할 수 있으며, 세로 크기는 70cm, 지름 30cm 바깥쪽 끝부분은 50cm를 초과하여서는 아니된다.

○ 지주이용광고물

- 가. 건물부지안의 지주이용광고물은 5층이상 건물에 한해 주출입구 부근에 연립 형식(종합안내판)으로 된 하나의 광고물만을 설치할 수 있다. 단, 지상층 및 지하층에 입주한 업소에 설치할 장소가 없는 경우에 한해서 1개를 추가 하여 표시할 수 있으나 1개 업소만을 표시하는 간판은 이를 설치할 수 없다.
- 나. 광고물은 보도의 경계선으로부터 1미터이상 (보도가 없는 지역에서는 차도의

경계선으로부터 2미터이상)거리를 두되, 보행인 및 차량통행에 지장이 없도록 하여 표시하여야 한다

다. 지주이용광고물을 설치할 수 없는 건물에 한하여 건물 주출입구 좌·우측 벽면을 이용하여 부착형 연립형식(종합안내판)을 설치할 수 있다. (단, 5개 이상 업소를 표시할 경우에 설치할 수 있다.)

라. 광고물의 규격은 지면으로부터 상단까지 4미터, 가로폭은 1미터 이내로 총 면적은 16제곱미터 이내여야 하며, 형태는 일면형에서 사면형으로 설치할 수 있다.

#### ○ 옥상광고물

가. 종합병원과 관광호텔 및 대형 쇼핑센터에 한하여 건물옥상 바닥의 안쪽에 1개만 설치할 수 있다.(단 4층 이상 건물에 한한다.)

나. 옥상바닥 및 옥탑등에 설치하고자 하는경우에 한하며 구조물의 높이는 건축물 끝선에서 3m이내 , 구조물의 가로규격은 10m 이내로 하며 글자크기는 높이 2m이내의 입체형으로 한다(글씨는 구조물안에 표기 하여야 하며 구조물은 골조형태로 하여야 한다)

다. 옥상간판 표시내용은 업체명만 표시하여야 한다.

#### ○ 창문이용광고물

가. 세로높이는 3층 이하 20cm, 4층~6층 30cm, 7층 이상은 40cm 이내이며, 가로크기는 창문 폭 이내로 설치할 수 있다.

나. 설치위치는 창문 높이 중앙에 설치하여야 한다. (단 1층은 1.3m 상단에 설치가 불가능한 경우 창문중앙 높이로 한다)

다. 설치방법은 흰색의 글자체로 설치하여야 한다.

라. 광고물이 표시된 부분에는 썬팅을 할 수 없으며, 전기를 이용하여 영업내용을 표시할 수 없다.

### 4. 광고물 설치계획 수립

○ 미관향상을 위하여 특정구역내의 건축허가신청 시 광고물 설치에 관한 설치계획서, 원색도안, 설계도서등을 제출하여 광고물 담당부서와 협의하여야 하며, 건축물 사용검사신청 시 광고물 담당부서의 확인을 받아야 한다

○ 건축물을 분양.임대할 경우 분양.임대 계약서상에 옥외광고물등관리법

에 의한 광고물표시제한 특정구역 고시내용을 명시하여야 한다.

- 이미 지구단위계획이 수립된 택지개발지구는 이 고시문에 따라 보완 하여 시행할 수 있다.

### Ⅲ. 도시미관 향상을 위한 조치

- 이 고시 규정사항 이외에 아름다운 도시미관 조성을 위하여 필요하다고 시장이 인정하는 광고물 등은 시 광고물관리심의위원회 위원 과반수이상의 출석과 출석위원 과반수이상의 찬성으로 옥외광고물 등 관리 법령 및 화성시옥외광고물등관리조례의 규정에 따라 설치할 수 있다.

## 부 칙

- ① (시행일) 이 고시는 고시한 날로부터 시행한다.
- ② (경과조치) 이 고시일 이전에 옥외광고물등관리법령 및 조례에 의거 허가·신고하여 표시된 광고물등에 대하여는 이 고시의 규정에 불구하고 당해 광고물등의 허가기간 만료일까지 표시할 수 있다.
- ③ 이 고시에서 특별히 제한한 사항 이외의 광고물등은 옥외광고물등관리 법령 및 화성시옥외광고물등관리조례의 규정에 의한다.

## 라. 특별위원회 자료 요구목록

일련 번호	자 료 목 록	내 용	비 고
1	공공하수도 사용료 부과.징수현황	-	
2	공공하수처리시설 현황 및 향후 설치계획	-	
3	하수도사용료 오부과 조치현황	-	
4	공공하수도 사용료 부과 이의신청 안내문	-	
5	공공하수도 사용료 권역별 환급추진계획서	보고용	
6	하수처리 계획평면도	하수처리 구역별 현황	
7	하수도사용료 과오납금 검토대상자	-	
8	불법광고물 정비사업 추진현황	예산지원 현황 및 현수막 게시대, 벽포판 현황	
9	시민수거보상제 지급현황	-	
10	불법광고물 과태료 부과현황	매주 실적 자료제출	
11	옥외광고물 정비사업 추진간 문제점 및 향후계획	보고용	
12	광고물 정비시범구역 지정현황	현재 기준으로 작성	
	이 하	여 백	

## 화성시 공공하수도 사용료 및 옥외광고물 특위 활동 개시

[경인방송 – 구대서기자 kds@ifm.kr]

경기도 화성시의회는 '화성시 공공하수도 사용료 및 옥외광고물 특별위원회'를 구성했다고 밝혔습니다.

특위는 용환보 위원장을 포함해 서재일.이선주.이창현.오문섭 의원 등 5명으로 구성됐으며, 활동기한은 오는 8월 31일까지 5개월 간입니다.

특위는 이 기간 하수도 사용료 오.부과 사례와 옥외광고물 정비사업의 추진실태를 파악해 개선대책을 마련하는 활동을 벌이게 됩니다.

## 전국매일

2015년 04월 20일 (월)  
05면 정치

### 화성시의회, 공공하수도 사용료·옥외광고물 특별위원회 구성

경기 화성시의회는 제142회 임시 회중 ‘화성시 공공하수도 사용료 및 옥외광고물 특별위원회’를 구성하고 15일부터 8월 31일까지 약 5개월간 화성시 공공하수도 사용료 오·부과 사례 및 옥외광고물 정비사업의 추진실태를 파악해 개선대책을 마련하기 위한 활동에 돌입했다.

특별위원회는 5명의 의원(용환보 서재일 이선주 이창현 오문섭)으로 구성됐으며, 17일 1차 회의를 열어

용환보 의원을 위원장으로 선임했다.

향후 특별위원회는 개별 정화를 하는 구역에 대해서도 공공하수도 사용료가 부과·징수된 사례를 파악해 향후 동일한 사례가 발생되지 않도록 재발 방지책을 마련할 예정이며, 옥외광고물 정비사업의 실태를 파악하고 타 지자체의 모범사례를 벤치마킹함으로써 불법광고물을 근절하기 위한 대책을 마련할 계획이다. 화성/ 김원복기자

<kimwb@jeonmae.co.kr>

# 경기 화성시, 공공하수도 사용료 및 옥외광고물 특별위원회 활동



특별위원회 0  
 화성시 공공하수도 사용료 및 옥외광고물 특별위원회가 지난17일 1차회의를 통해 용환보 의원을 위원장으로 선임했다.

화성/아시아투데이 김주홍 기자 = 화성시의회는 제142회 임시회중 ‘화성시 공공하수도 사용료 및 옥외광고물 특별위원회’를 구성하고 8월 31일까지 약 5개월 간 화성시 공공하수도 사용료 오·부과 사례 및 옥외광고물 정비사업의 추진실태를 파악해 개선대책을 마련하기 위한 활동에 돌입했다고 19일 밝혔다.

특별위원회는 5명의 의원(용환보, 서재일, 이선주, 이창현, 오문섭)으로 구성됐으며 17일 1차 회의를 열어 용환보 의원을 위원장으로 선임했다.

향후 특별위원회는 개별 정화를 하는 구역에 대해서도 공공하수도 사용료가 부과·징수된 사례를 파악하여 향후 동일한 사례가 발생되지 않도록 재발방지책을 마련할 예정이며 옥외광고물 정비사업의 실태를 파악하고 타 지자체의 모범사례를 벤치마킹함으로써 불법광고물을 근절하기 위한 대책을 마련할 계획이다.

ju0047@naver.com

### 하수도 사용료·옥외광고물 특위 활동

## 화성시의회 개선대책 마련키로

화성시의회는 제142회 임시회 중 '화성시 공공하수도 사용료 및 옥외광고물 특별위원회'를 구성하고 지난 15일부터 오는 8월31일까지 약 5개월간 화성시 공공하수도 사용료 오·부과 사례 및 옥외광고물 정비사업의 추진실태를 파악하여 개선대책을 마련하기 위한 활동에 돌입했다.

특별위원회는 5명의 의원(용환보, 서재일, 이선주, 이창현, 오문

섭)으로 구성됐으며 지난 17일 1차 회의를 열어 용환보 의원을 위원장으로 선임했다.

향후 특별위원회는 개별 정화를 하는 구역에 대해서도 공공하수도 사용료가 부과·징수된 사례를 파악하여 향후 동일한 사례가 발생되지 않도록 재발방지책을 마련할 예정이며 옥외광고물 정비사업의 실태를 파악하고 타 지자체의 모범사례를 벤치마킹함으로써 불법 광고



'화성시 공공하수도 사용료 및 옥외광고물 특별위원회' 1차 회의 모습.

물을 근절하기 위한 대책을 마련할 계획이다. 화성=김삼철기자

### 수도일보

### 공공하수도 사용료·옥외광고물 특별위원회 활동

#### 오·부과 사례·정비사업 추진실태 파악 개선대책 마련

경기 화성시의회는 제142회 임시회 중 '화성시 공공하수도 사용료 및 옥외광고물 특별위원회'를 구성하고, 지난 15일부터 오는 8월31일

까지 약 5개월간 화성시 공공하수도 사용료 오·부과 사례 및 옥외광고물 정비사업의 추진실태를 파악해 개선대책을 마련하기 위한 활

동에 돌입했다.

특별위원회는 5명의 의원(용환보, 서재일, 이선주, 이창현, 오문섭)으로 구성됐으며, 지난 17일 1차 회의를 열어 용환보 의원을 위원장으로 선임했다.

향후 특별위원회는 개별 정화를 하는 구역에 대해서도 공공하수도 사용료가 부과·징수된 사례를 파

악해 향후 동일한 사례가 발생되지 않도록 재발방지책을 마련할 예정이며, 옥외광고물 정비사업의 실태를 파악하고 타 지자체의 모범사례를 벤치마킹함으로써 불법광고물을 근절하기 위한 대책을 마련할 계획이다.

/고광일 기자  
kki@sudoilbo.com

### 시대일보

## 화성시의회, 옥외광고물 특별위 활동

화성시의회는 제142회 임시회 중 '화성시 공공하수도 사용료 및 옥외광고물 특별위원회'를 구성하고, 4월 15일부터 8월 31일까지 약 5개월간 화성시 공공하수도 사용료 오·부과 사례 및 옥외광고물 정비사업의 추진실태를 파악하여 개선대책을 마련하기 위한 활동에 돌입했다.

특별위원회는 5명의 의원(용환

보, 서재일, 이선주, 이창현, 오문섭)으로 구성됐으며, 17일 1차 회의를 열어 용환보 의원을 위원장으로 선임했다.

향후 특별위원회는 개별 정화를 하는 구역에 대해서도 공공하수도 사용료가 부과·징수된 사례를 파악하여 향후 동일한 사례가 발생되지 않도록 재발방지책을 마련할 예정이며, 옥외광고물 정비사업



의 실태를 파악하고 타 지자체의 모범사례를 벤치마킹함으로써 불법광고물을 근절하기 위한 대책을 마련할 계획이다.

박정길기자 jgbag@sidaeilbo.co.kr



화성시의회가 옥외광고물 정비사업을 점검해 개선책을 수립하고자 특별위원회를 만들어 활동 중이다. /화성시의회 제공

### 화성시의회 불법광고점검

화성시의회 공공하수도 사용료 및 옥외광고물 특별위원회(위원장·용환보)는 지난 28일 두 차례 회의를 통해 화성시 불법광고물 정비사업 추진현황을 살피고, 불법광고물이 성행하는 병점과 동탄 등 동부권 일대를 찾아 직접 실태 파악에 나섰다.

화성시는 그동안 단속인원이 부족하고 업체에서 기습적으로 광고물을 설치하는 탓에 효과적으로 단속하기 쉽지 않은 실정이다. 이에 따라 특별위원회는 이번 실태 파악 결과를 토대로 불법광고물 근절 대책을 마련할 예정이다.

화성/김학석기자  
marskim@kyeongin.com

### 서울일보

### 화성의회, 공공하수도 사용료 특별위 활동



(화성=이경주 기자) '화성시 공공하수도 사용료 및 옥외광고물 특별위원회' (위원장 용환보)는 28일 2차 회의

를 통해 불법광고물 정비사업의 추진 실태를 점검하고, 야간에는 불법광고물이 성행하는 동탄 등 동부권 일대를

직접 방문해 실태파악에 나섰다.

각종 불법광고물이 난무해 도시미관을 해치고 차량 운전자의 시야를 가려 안전사고가 일어나는 등 불법광고물로 인한 피해가 적지 않았음에도 단속인원이 부족해 기습적으로 광고물을 설치해 효과적으로 단속하기가 쉽지 않은 실정이다.

이에 특별위원회는 불법광고물을 근절하기 위해 화성시 전역의 불법광고물 실태를 파악하는 한편, 이를 근절하기 위한 대책을 마련할 예정이다.

'화성시 공공하수도 사용료 및 옥외광고물 특별위원회'는 약 5개월간 화성시 공공하수도 사용료 오·과 사례·옥외광고물 정비사업의 추진 실태를 파악해 개선대책을 마련하기 위해 활동 중이다.

# 화성시, 공공하수도 사용료 특별위원회 활동 실시



## 하수도현장 0

공공하수도 사용료 및 옥외광고물 특별위원회가 지난 17일 공공하수도 사용료 부과 및 징수 사례를 확인하기 위해 남양 및 우정 등 서부권 일대를 직접 현장 방문했다.

공공하수도 사용료 오·부과 실태파악 서부권 현장방문 실시화성/아시아투데이 김주홍 기자 = 화성시 공공하수도 사용료 및 옥외광고물 특별위원회(위원장 용환보)는 지난 17일 하수처리구역 내 개별정화를 하는 가구 및 사업장에 대한 공공하수도 사용료 부과 및 징수 사례를 확인하기 위해 남양 및 우정 등 서부권 일대를 직접 방문해 실태 파악에 나섰다.

18일 **화성시**에 따르면 그동안 특위는 2회에 걸쳐 동부권·중부권을 현장을 방문해 개별정화 구역에 대한 공공하수도 사용료를 부과·징수된 사례를 확인했으며, 향후 과오납금을 반환할 수 있도록 조치하고 동일한 사례가 발생되지 않도록 재발방지책을 마련할 계획이다.

한편 '**화성시** 공공하수도 사용료 및 옥외광고물 특별위원회'는 **화성시** 공공하수도 사용료 오·부과 사례와 옥외광고물 정비사업의 추진실태를 파악해 개선대책을 마련하기 위해 지난 4월 15일부터 오는 31일까지 약 5개월간 활동 중에 있다.

ju0047@naver.com

## 화성시의회, 하수도 옥외광고 위원회



【화성인터넷신문】황기수 기자= 『화성시 공공하수도 사용료 및 옥외광고물 특별위원회』(위원장 용환보)는 지난 17일 하수처리구역 내 개별정화를 하는 가구 및 사업장에 대한 공공하수도 사용료 부과 및 징수 사례를 확인하기 위하여 남양 및 우정 등 서부권 일대를 직접 방문하여 실태 파악에 나섰다.

그간 특위는 2회에 걸쳐 동부권·중부권을 현장방문 하여 개별정화 구역에 대한 공공하수도 사용료를 부과·징수된 사례를 확인하였으며, 향후 과오납금을 반환할 수 있도록 조치하고 동일한 사례가 발생되지 않도록 재발방지책을 마련할 계획이다.

『화성시 공공하수도 사용료 및 옥외광고물 특별위원회』는 화성시 공공하수도 사용료 오·부과 사례와 옥외광고물 정비사업의 추진실태를 파악해 개선대책을 마련하기 위하여 4월 15일부터 8월 31일까지 약 5개월간 활동 중에 있다.

화성인터넷신문(kss-hwang@hanmail.net)

### 기호일보

2015년 08월 19일 (수)  
04면 정치

#### 화성시의회 공공하수도 특별위원회 사용료 부과·징수 확인차 현장방문

화성시의회 소속 ‘화성시 공공하수도 사용료 및 옥외광고물 특별위원회’는 지난 17일 하수처리구역 내 개별 정화를 하는 가구 및 사업장에 대한 공공하수도 사용료 부과 및 징수 사례를 확인하기 위해 남양 및 우정 등 서부권 일대를 직접 방문해 실태 파악에 나섰다.

앞서 특위는 총 2회에 걸쳐 동부권·중부권을 현장 방문해 개별정화 구역에 대

한 공공하수도 사용료를 부과·징수된 사례를 확인했다.

특위는 향후 과오납금을 반환할 수 있도록 조치하고 동일한 사례가 발생되지 않도록 재발 방지책을 마련할 계획이다.

‘화성시 공공하수도 사용료 및 옥외광고물 특별위원회’는 시 공공하수도 사용료 오부과 사례와 옥외광고물 정비사업의 추진 실태를 파악해 개선 대책을 마련하기 위해 지난 4월 15일부터 8월 31일까지 약 5개월간 활동 중이다.

화성=박진철 기자 jch@kihoilbo.co.kr